戸田市手話通訳者派遣事務所

手話通訳者派遣事務所だより

＜編集・発行＞
社会福祉法人
戸田市社会福祉協議会
手話通訳者派遣事務所

第36号 2020年4月

＜GW 期間中の手話通訳者派遣について＞

ゴールデンウイーク期間：5月2日（土）～5月6日（水）

上記期間、戸田市手話通訳者派遣事務所はお休みです。万が一事故や急病等で緊急に手話通訳者が必要になった場合の手話通訳者派遣の受付窓口は下記の通りです。

事前に派遣が必要であることが分かっている場合は、5月1日（金）までに戸田市手話通訳者派遣事務所へお申し込みいただければ手話通訳者を派遣することはできますので、ご利用ください。

受付窓口　埼玉聴覚障害者情報センター
ＦＡＸ　048-814-3354
電　話　048-814-3353
受付日　5月2日（土）、3日（日）、4日（月）、5日（火）、6日（水）
受付時間　9時～17時（12時～13時はお休み）
申　込　名前、住所、電話・FAX番号、通訳日時（上記の受付日の期間に限る）、通訳場所、通訳内容などを記入してFAXまたは電話でご連絡ください。

GW 期間中の手話通訳者派遣の流れ

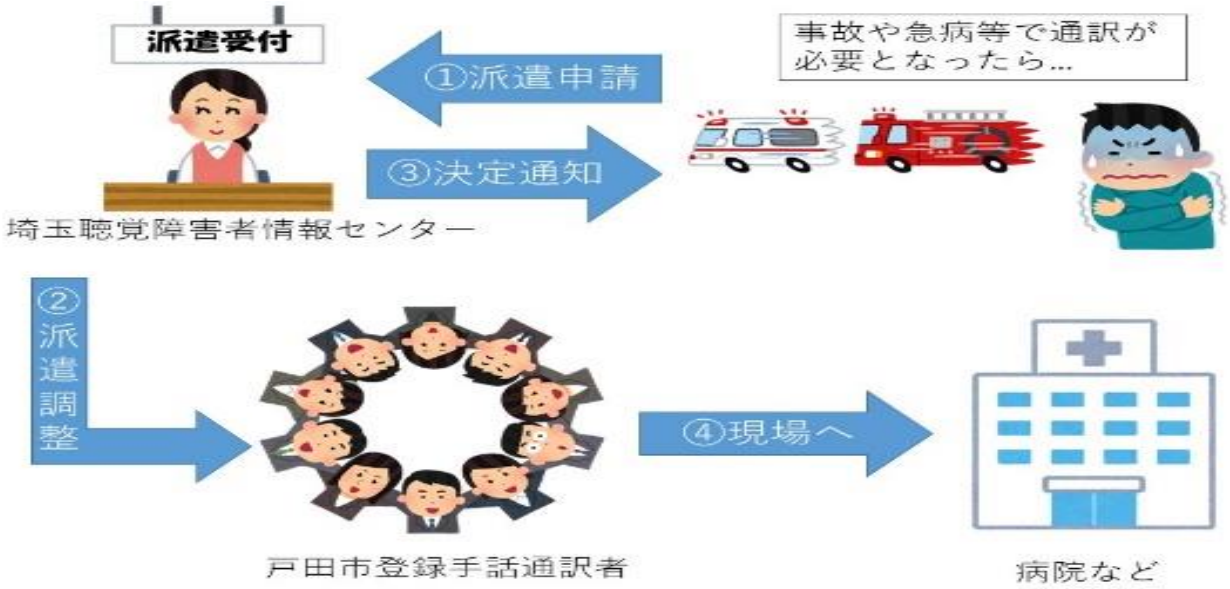

手話通訳者派遣事業

聴覚障害者が日常生活上で円滑なコミュニケーションを図るために手話通訳者を派遣します。

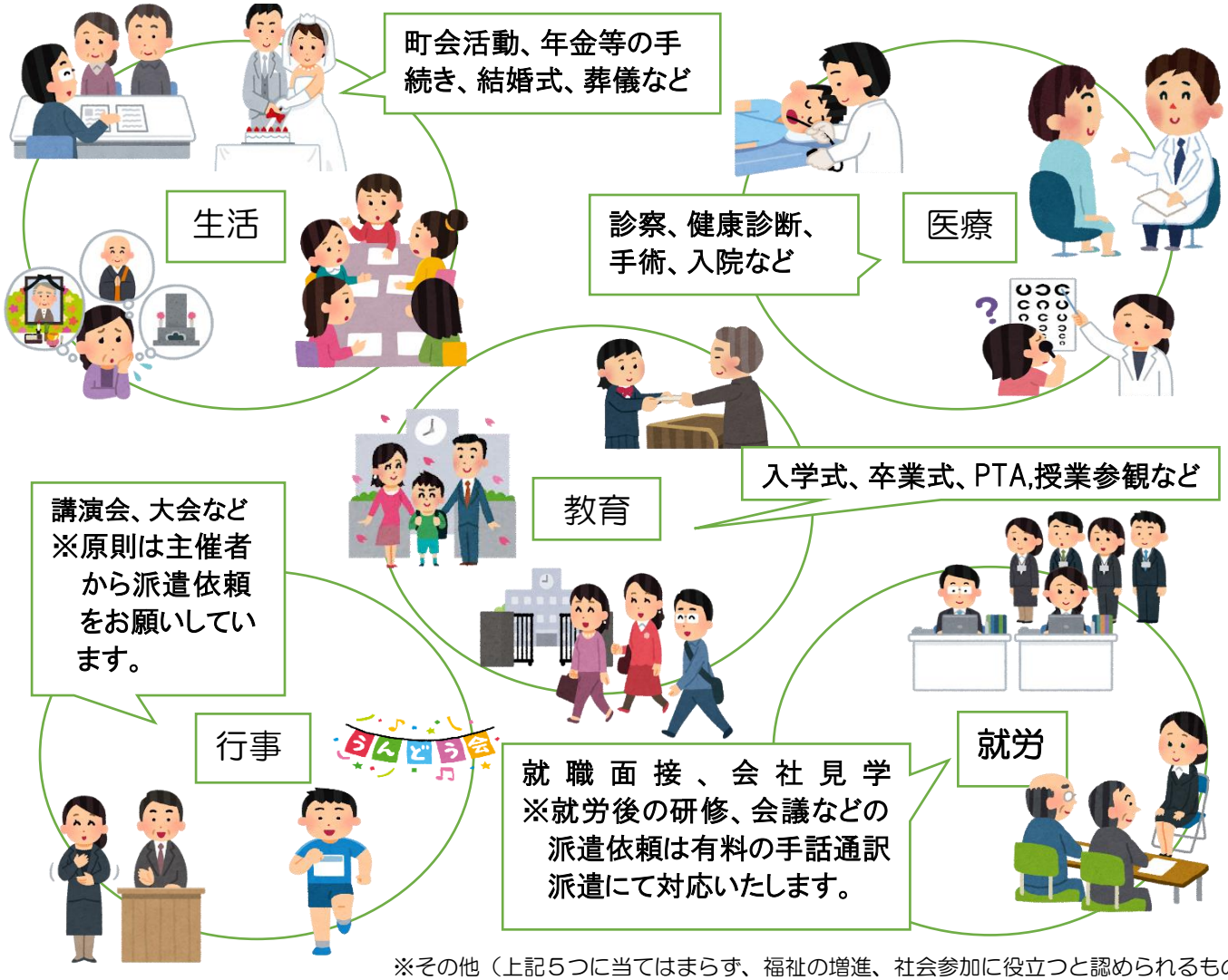

※その他（上記５つに当てはまらず、福祉の増進、社会参加に役立つと認められるもの）

令和元年度手話通訳者派遣実績

	生活	医療	就労	教育	行事等	その他	合計
件数（件）	138	355	5	14	166	0	678
人数（人）	139	355	5	25	332	0	856

戸田市手話通訳者派遣事務所

平日８時３０分～１７時１５分まで専任手話通訳者が常駐しています。場合によっては席を外していることもありますので、予めご了承ください。
派遣について、手話の学習についてなど分からないことがありましたら、お気軽にお問い合わせください。

〒335-0015　戸田市川岸２-４-８（心身障害者福祉センター内）

電話：048－445－1828

FAX：048－441－5031