

# I have a dream

私には、夢がある  
2017 **5月号** No110

ボランティアは、より暮らしやすい“まちづくり”を目的とした行動をする人です。

今月号は、戸田市ボランティアセンター（戸田市社会福祉協議会）へ登録されている個人・グループすべてのボランティアさんに送付しています

## 第13回支部の集い～支部リズム体操発表会～を開催します！

地域住民の介護予防や健康増進、住民同士の交流を目的として、支部活動でも人気のリズム体操。年に1回の発表会を今年も開催します。

いきいきと元気に体操をする皆さんの姿を是非見にきてください。

### 日時

平成29年度 第13回支部の集い～支部リズム体操発表会～

平成29年5月18日(木) 9:30 開場

第1部 10:00 開演 第2部 13:30 開演

### 場所

戸田市文化会館 ホール

※お席に限りがございますので、予めご了承ください。



### 戸田市ボランティアセンター

〒335-0022 戸田市大字上戸田5番地の6

電話 048-442-0309

FAX 048-442-3996

開設時間 月曜日～金曜日 8:30～17:15

URL : <http://www.todashakyo.or.jp/>



**ボランティア募集!**

ここに掲載されているボランティア活動は、はじめての方でも、どなたでもご参加いただけます!

「私でもだいじょうぶ?」と心配な方はボランティアセンターまでお気軽にご相談ください。

**<託児ボランティア>**

1. 戸田駅前保育所 おひさま保育園 子育て支援センター					
NO	内容	日時	場所	募集人数	備考
1	子育て支援講座「絵本を通して～子どもたちの心の声が聞こえますか?」	6月13日(火) 9:30~12:00	沖内会館	6名	対象者: 6ヶ月~就学前 ※9:30集合
2	子育て支援講演会「子どもにスマホを渡さないで～乳幼児に本当に大切なこと」	6月24日(土) 9:30~12:10	おひさま保育園	7名	対象者: 1歳以上未就学児 ※9:30集合
2. とだファミリー・サポート・センター					
NO	内容	日時	場所	募集人数	備考
1	フォローアップ講習会	6月12日(月) 10:00~12:00	福祉保健センター 1階プレイルーム	5名	対象者:乳幼児 ※9:45集合
3. 戸田市経済政策課					
NO	内容	日時	場所	募集人数	備考
1	女性向け起業支援・創業セミナー	6月9日(金) 10:00~12:00	市役所106会議室	2名	対象者: 1歳以上未就学児 ※9:40集合
2	女性向け就職支援セミナー	6月12日(月) 9:30~12:00		2名	対象者: 1歳以上未就学児
3		6月29日(木) 9:30~12:00		2名	※9:10集合
4. 戸田市協働推進課					
NO	内容	日時	場所	募集人数	備考
1	男女共同参加推進委員会	5月17日(水) 9:45~12:00	あいパル2階 キッズスペース	2名	対象者: 1歳以上未就学児 ※9:25集合
5. TODAこどもパラダイス!					
NO	内容	日時	場所	募集人数	備考
1	トコパラクラブ	5月12日(金) 10:30~12時過ぎ	スポーツセンター 2階 柔道場	2名	対象者: 0歳児~未就学児 ※10:15集合
2		5月19日(金) 10:30~12時過ぎ		2名	

ここにある託児ボランティアに参加される方は、エフロン・飲み物をお持ちになり、動きやすい服装でご参加ください。



## <その他のボランティア>

### 1. 知的障害者本人の回 行動支援ボランティア

知的障害者本人の会がディズニーシーでアトラクションに乗ったり、エンターテイメント（ショー・パレード）を観たり、ディズニーグルメを楽しむ際の行動支援をして下さるボランティアさんを募集しています。

日 時 5月27日（土）

集合 14:00（戸田公園駅改札前） 解散 22:00

場 所 東京ディズニーシー（千葉県浦安市）

1名募集

### 2. なごやかレジデンス戸田公園

なごやかレジデンス戸田公園にて歌、踊り、楽器演奏、手品、書道などお年寄りが楽しい時間を過ごせるボランティアさんを募集しています。

日 時 年1回・月1回～週1回

場 所 なごやかレジデンス戸田公園（住所：戸田市喜沢 2-25-1 ）

### 3. 済生会病院への付き添い

喜沢にお住まいの方の病院への付き添いのボランティアをして下さる方を募集しています。高齢者住宅にお住まいです。今後手術に向け5～6回通院を予定しています。

日 時 月1回程度

場 所 なごやかレジデンス戸田公園（住所：戸田市喜沢 2-25-1 ）

### 4. グリーングラス上戸田

知的障害者の方の車椅子での外出介助のボランティアをして下さる方を募集しています。

日 時 第5土曜または日曜のある月に2回 11:00～13:00（詳しい日時は応相談）

場 所 グリーングラス上戸田（市役所近くのグループホームです）

### 5. グリーングラス下笹目

知的障害者の方の外出介助のボランティアをして下さる方を募集しています。

日 時 平日：16:00～18:00のうちの30分～1時間

日・祝：全日可能。活動時間は1～2時間程度（詳しくは応相談）

場 所 詳細については応相談

備考 活動内容、時間、対象者については事前打合せにて決定します。

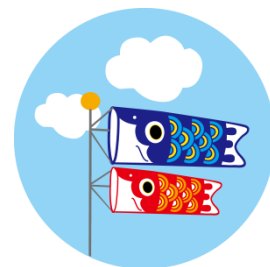

### 6. トニービン

トニービンは、障害を持つ方が楽しい余暇時間を過ごすように活動しています。今月は大宮の鉄道博物館に行きますので、協力して下さる方を募集しています。

日 時 5月20日（土）

集 合 8:50（戸田公園改札前）

解 散 15:15

1名募集

## ガイドヘルパー養成研修講座

同行援護一般課程＋応用課程（32時間）

受講対象 通学可能な方

受講料 46,000円（教科書、サンガイド、保険料、消費税込）

定員 36名

会場 東京ヘレン・ケラー協会及び新宿周辺

日程および受講時間		65回	66回	67回	68回	69回
1日目（土）	8:30～19:00	6/3	9/9	11/25	H30.1/27	3/10
2日目（日）	8:30～17:30	6/4	9/10	11/26	1/28	3/11
3日目（土）	8:30～17:30	6/10	9/16	12/2	2/3	3/17
4日目（日）	8:30～17:00	6/11	9/17	12/3	2/4	3/18
募集開始日		4/19(水)	7/26(水)	10/11(水)	12/13(水)	1/31(水)

《申込み・問合せ》 〒169-0072 東京都新宿区大久保3-14-20

東京ヘレン・ケラー協会 電話03-3200-0525

FAX03-3200-0608 HP: <http://www.thka.jp>

## 点訳ボランティア入門講座

目的 視覚障害者福祉の向上を図るとともに、ボランティア養成及び活動支援を行うことを目的とする。

日時 平成29年6月12日、19日、26日、7月3日、10日

毎週月曜日、全5回、午後1時30分～午後3時30分

場所 心身障害者福祉センター（障害者福祉会館内）2階 団体事務室

講師 戸田市点訳グループ「きつつき」

対象等 18歳以上の市内在住、在勤者、定員7名

点訳ボランティア活動に興味・関心があり、今後活動をする意欲のある方。

内容 視覚障害者の生活、点訳実技

費用 無料

申込方法 所定の申込用紙に必要事項を記入し、5月1日（月）～6月9日（金）までに、心身障害者福祉センター宛に申し込む（先着順、電話、FAXによる仮申込みも可）。定員になり次第締め切ります。

《申込み・問合せ》 〒335-0015 戸田市川岸2-4-8

心身障害者福祉センター（障害者福祉会館内）電話 445-1828 FAX 441-5031

## 地球温暖化防止グループより「エコライフデイとだ」のご案内

おもちゃづくりに協力していただける方を募集しています

地球温暖化防止グループではエコライフデイの際、地域通貨「戸田オール」でおもちゃ交換をしています。その時の交換物である、竹とんぼやお手玉づくりのお手伝いに協力して下さる方を募集しております。

日時 毎月第4金曜日午前10時～

場所 ボランティア・市民活動支援センターTOMATO

おもちゃ寄付のお願い

小学校でのおもちゃ交換用の品物の寄付に協力していただける方がいらっしゃいましたらご相談ください。

ぬいぐるみ、人形、文房具類、商品に付いている景品、ストラップなど手作りの物や家庭で眠っている児童が喜ぶような物等がありましたらいつでも受付しておりますので、お気軽に下記の連絡先までご相談ください。

《問合せ先》 川谷 090-3504-5360

## 平成29年度ふれあいの詩基金 公募助成のご案内

対 象 ボランティアグループや学校のPTA、親の会等

- 対象事業 ① 障害者の社会参加を直接的に支援する事業  
② 障害者への理解など、啓発を目的とした事業  
③ ボランティア活動に関する緊急に必要な資機材等の購入

助 成 額 助成限度額：1団体10万円

申込期限 平成29年5月31日(水) ※市町村社協必着

応募方法 実施要領をよくお読みいただいた上で所定の様式に必要事項を記入の上、最寄りの市町村社会福祉協議会を通して申請してください。

実施要領及び申請書類は、埼玉県内の社会福祉協議会で配布しています。

下記ホームページからもダウンロードできます。

HP：<http://www.fukushi-saitama.or.jp/site/volunteer/>

〈問合せ先〉 社会福祉法人埼玉県社会福祉協議会 埼玉県ボランティア・市民活動センター  
〒330-8529 さいたま市浦和区針ヶ谷4-2-65 彩の国すこやかプラザ

電話：048-822-1435 FAX：048-822-3078 E-mail：[vc@fukushi-saitama.or.jp](mailto:vc@fukushi-saitama.or.jp)

## ひまわり基金民間社会福祉団体等福祉活動推進事業（助成金事業）のご案内

埼玉県社会福祉協議会に寄せられた県民の皆様からの寄付金を財源として、昭和61年に設置された社会福祉に関する活動を支援する基金です。

- (1) 助成の種類 ① 地域共生づくり活動助成（住民主体における諸活動への助成）  
② 活動環境整備費助成（活動資機材整備助成）～任意団体対象～  
③ 災害復旧助成（被災施設の機材、備品等の修理、修繕費助成）
- (2) 対象団体 ① 地域共生づくり活動助成 非営利の団体・グループ  
② 活動環境整備費助成 高齢者・児童・障害者・生活困窮等支援活動を行っている法人格のない民間の団体・グループ  
③ 災害時の復旧助成 災害を受けた民間社会福祉施設・事業所
- (3) 助成額 1団体（1件）上限10万円
- (4) 応募方法 実施要領をよくお読みになった上で所定の様式に必要事項を記入の上、下記の送付先まで申請書を提出してください。

※募集要領、申請書等の書類は埼玉県内の社会福祉協議会で配布しております。

また下記ホームページからダウンロードすることもできます。

<http://www.fukushi-saitama.or.jp/site/perf/kikin/>

(5) 提出期限 平成29年5月31日(水) 当日消印有効

(6) 問合せ及び申請書送付先

〒330-8529 さいたま市浦和区針ヶ谷4-2-65 彩の国すこやかプラザ内

埼玉県社会福祉協議会 施設業務課

TEL：048-822-1191 FAX：048-822-3078

※封筒に「ひまわり基金助成金申請」と明記してください

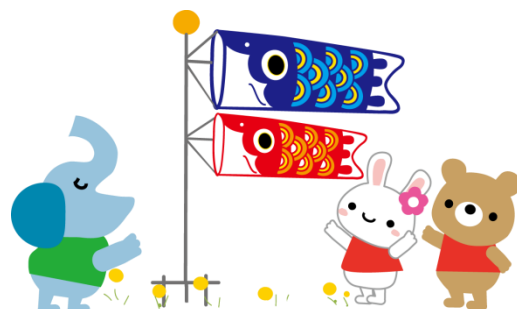

## やさしいまちづくり応援助成金

4月15日（土）に、平成28年度事業報告会及び平成29年度事業説明会を行いました。

TODA こどもパラダイス！、戸田市朗読の会、特定非営利活動法人グリーンガーディアンズ、アトリエゆっくりにこりの4団体が事業報告を行いました。

No	助成団体	助成金額（決算額）			内 容
		団体運営費 （円）	事業費 （円）	合計 （円）	
1	げんちゃんGTO！		98,000	98,000	イベントやショーの実施
2	トマピー応援団	30,000		30,000	トマピーイベントの参加
3	喜沢小おやじの会	28,000	116,000	144,000	避難所体験の実施
4	TODA こどもパラダイス！	50,000	500,000	550,000	子育て支援事業（イベント）の実施
5	特定非営利法人 戸田ほっと社会館	50,000	231,000	281,000	子育てひろば運営 訪問型子育て支援事業の実施
6	戸田遊び場・遊ぼう会	45,000	348,000	393,000	講演会の実施 冒険遊び場の開催
7	戸田市朗読の会		346,000	346,000	音訳講座の実施
8	戸田ユニークダンス友の会	21,000	30,000	51,000	福祉レクダンス講習会への参加 発表会の実施
9	リズム体操普及ボランティア はぎの会	31,000		31,000	リズム体操技術指導
10	戸田東おやじの会	10,000	90,000	100,000	イベント（花火大会）の実施
11	特定非営利法人 グリーンガーディアンズ		446,000	446,000	障害児等を対象に「こどもプログラミング塾」の実施
12	アトリエゆっくりにこり		286,000	286,000	障害児を対象にした絵画・造形活動の支援

このおたよりの名前『I have a dream(私には夢がある)』の由来について。

1963年8月28日に、公民権運動指導者のマーチン・ルーサー・キング牧師が、地元での人種差別に立ち上がり、ワシントン大行進を決行、リンカーン記念堂の前で語った名演説です。

ボランティア活動・市民活動で最も重要なことは『夢』、どういう世の中にしたいのか、そのためにすべきことは何か？夢を語り合う機会が増えることを期待して名づけました。

### I have a dream 配布場所

上戸田地域交流センター、東部福祉センター、西部福祉センター、新曽福祉センター、障害者福祉会館  
戸田公園駅前行政センター、郷土博物館、図書館本館、文化会館、児童センター(プリムローズ・こどもの国)  
笹目コミュニティーセンター、水と緑の公社、健康福祉の杜、ろうけん、福祉保健センター、国際交流協会  
ボランティア・市民活動支援センター、新曽南多世代交流館、イオンスタイル北戸田、ヤオコー戸田駅前店  
サミットストア戸田公園駅前店、サミットストア戸田駅前店、スーパーバリュー戸田店、マルエツ戸田氷川町店  
ヨークマート戸田下前店、戸田公園駅、戸田駅、北戸田駅