とだ社協だより

ささえあい　人の和　地域の輪

社会福祉法人 戸田市社会福祉協議会
戸田市川岸2-4-8
TEL 048(442)0309
FAX 048(442)3996
ホームページ
http://www.todashakyo.or.jp/

No 72
平成20年7月1日

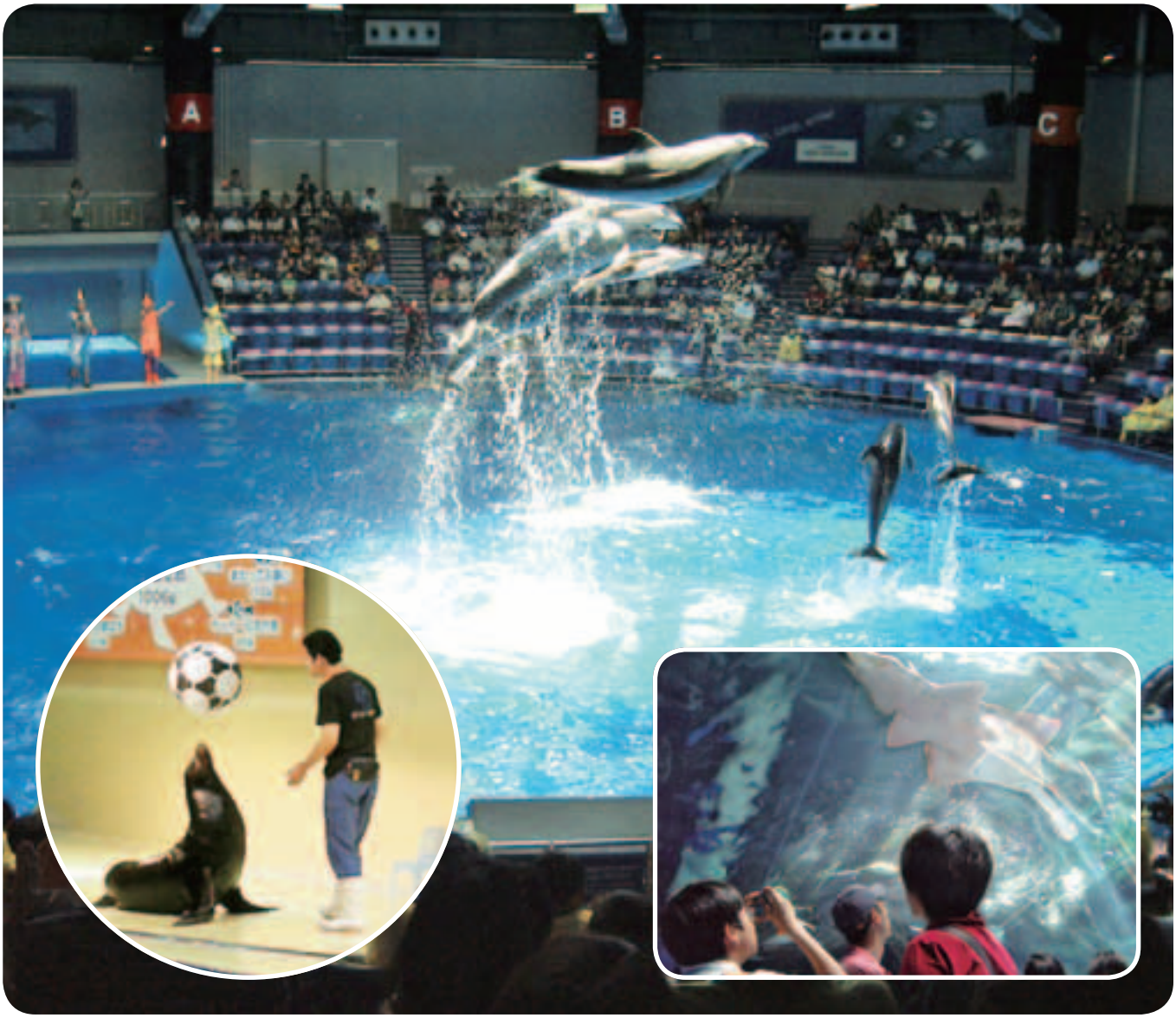

バスハイクでイルカショーを楽しみました

イルカのジャンプにみんな感激!!

障害児家庭の交流、レクリエーションとして6月14日(土)に日帰りでバスハイクに行ってきました。行き先は、東京都港区にある「エプソン品川アクアスタジアム」。イルカショーや水族館のお魚たちに子どもたちは目を奪われていました。皆さん交流をしながら、わくわくドキドキの１日を過ごし、リフレッシュしました。

平成19年度 事業報告

会務の運営	
評議員会	9回
理事会	9回
監査	1回
外部監査	2回
支部長会議	1回

広報活動	
とだ社協だよりの発行	4回

支部活動並びに支部活動活性化事業

1 支部活動

高齢者交流会、リズム体操発表会、リズム体操講座の実施。

2 支部活動活性化事業

※詳しくは4ページをご覧下さい

心身障害児者福祉事業

1 あんま・マッサージ助成事業

視覚障害者のあんま等施術者世帯の生活向上を目的として実施。

- 利用件数　1,387件　　月平均　115.5件

2 ファクシミリ助成事業

聴覚及び言語障害者等の日常生活における便利を図るため実施。

- 助成件数　4件　　延べ34ヶ月分

3 住民参加型在宅福祉サービス事業（視覚障害者ガイドヘルプ）

視覚障害者の外出介助を目的に実施。

- 利用会員　2名　　協力会員　1名

4 平成19年度在宅障害児家庭交流事業

- 参加者　36世帯　124名　　協力ボランティア　9名

低所得者福祉事業

1 法外援護資金の貸付

- 交通費　　貸付件数　　252件　　貸付金額　　72,760円
- 生活保護　貸付件数　延べ93件　貸付金額　1,628,600円

2 住所不定者短期医療費措置扶助事業

- 扶助件数　延べ10件　扶助金額　89,767円

介護保険等事業

1 居宅介護支援事業

介護保険制度の相談窓口として、介護支援専門員が相談に応じ、介護保険の申請代行、調査及びケアプラン作成等の援助を行う。

- 要介護認定調査実績　48件
- ケアプランの作成　567件

2 居宅介護支援事業（介護予防委託）

地域包括支援センターより委託を受け、介護支援専門員が相談に応じ、介護保険の申請代行、調査及び介護予防ケアプラン作成を行う。

- 介護予防ケアプラン作成　106件

3 訪問介護事業

介護保険制度におけるケアプランに基づき、訪問介護員が生活援助及び身体介護等の援助を行う。

- 利用者　277名
- 派遣実績　5,204回

4 介護予防訪問介護事業

介護保険制度における介護予防ケアプランに基づき、訪問介護員が生活援助等の援助を行う。

- 利用者　104名
- 派遣実績　589回

5 在宅福祉訪問介護サービス事業

介護保険制度外の独自事業として、生活における必要な援助を行う。

- 利用者　41名
- 派遣実績　41回

児童福祉事業

1 アレルギーっ子ママのティータイム講座

- 参加者　120名

老人福祉事業

1 食事サービス提供事業

ふれあいセントー事業交流会における食事サービス事業の実施。

- 配食数　366食（年間　18回実施）
- 食事サービス研修会の開催

2 シルバーショッピングカー購入助成事業

- 助成件数　52件

3 在宅要介護高齢者の介護人に対するリフレッシュ事業

戸田市文化会館自主事業の鑑賞券を配布。

- 対象者　387名　参加者　236名

ボランティアセンター事業

1 ボランティア関係講座

彩の国ボランティア体験プログラム事業、リズム体操普及ボランティア養成講座、手話講習会、小学生（1･2･3年生）親子ボランティア学習、小学生（4･5･6年生）車イス･ボランティア体験講座の開催、中・高生ボランティアスクール、ボランティアコーディネーター養成講座（市助成事業）、ボランティアアドバイザー養成講座

2 登録ボランティアの育成･支援

- 社協登録ボランティア　ボランティアグループ　41グループ
　　個人ボランティア　　195名

3 市内小中学校等への協力

4 戸田市ボランティア･市民活動支援センターの共同運営

- 利用登録　77団体　　個人14名
- 来館者数　4,887名（月平均407名）

5 長寿社会対策推進事業

地域福祉活動募金の利子を財源として地域福祉を推進するボランティアの発掘、育成を目的に第16回ボランティアセミナリーを開校。

- 受講者　23名　　修了者　14名

あんしんサポートねっと

1 あんしんサポートねっと（福祉サービス利用援助事業）

高齢者、知的障害者、精神障害者など判断力が不十分な方等に対して、福祉サービスの利用援助等を行うことにより、その方の権利を擁護することを目的として独自に実施。

- 利用者　16名
- 活動実績　267回
- 相談援助件数　567件

母子福祉事業

1 母子世帯支援事業

母子世帯に対し、レクリエーションの機会を提供することにより児童の健やかな成長と家族の団らんを通じて、母子世帯の福祉の増進を図ることを目的に、市内温泉施設の招待チケットを贈呈。

- 該当数　66世帯　169名

共同募金配分事業

1 歳末福祉事業の実施

平成19年度戸田市地域福祉祭りの開催（平成19年10月20日（土）開催）

- 参加者　障害者、ボランティア等　66団体

平成19年度プリムパルクリスマス（障害者福祉施設（市内デイケア施設）歳末福祉事業）の開催（平成19年12月21日（金）開催）

- 参加者　施設利用者　65名　　協力ボランティア　10名

平成19年度プリムファミリークリスマス（在宅障害児家庭歳末福祉事業）の開催（平成19年12月22日（土）開催）

- 参加者　障害児家庭　76世帯、244名
　　協力ボランティア　21名

在宅障害児家庭歳末福祉事業での似顔絵コーナーの様子

2 地域歳末たすけあい運動募金配分

民生委員等の協力をいただき、地域歳末たすけあい運動募金を贈り市民の方々の善意を伝えた。

- 低所得世帯　37世帯
- 市内福祉施設等　3施設

やさしいまちづくり応援助成金

1 やさしいまちづくり応援助成金（地域福祉活動助成金交付事業）

地域福祉の充実のため市内で活動を行う団体が新たに実施し、かつ継続性の期待できる地域福祉活動に対し、その事業費の助成を行うことを目的として実施。

- 助成団体　3団体
- 事業名「はつらつお母さんの勉強会」
　　「高齢者健康維持･増進の為の健康体操実施」
　　「冒険遊び場づくり事業」

公開プレゼンテーションの様子

心配ごと相談所事業

1 心配ごと相談所事業

- 相談件数　40件

車イス貸し出し事業

1 車イスの貸し出し

- 貸出件数　135件

埼玉県社会福祉協議会より委託された事業

1 生活福祉資金貸付事業

低所得者、高齢者、身体障害者等に対し、資金の貸付と必要な援助を行い、安定した生活がなされることを目的に、生活福祉資金貸付制度の貸付業務の一部を受託。

- 相談件数　113件

戸田市より委託された事業

1 ふれあいセントー事業

身体機能の低下により、家庭において入浴が困難な高齢者に対し、ボランティアの協力のもと、公衆浴場における入浴サービス等を提供することにより、高齢者福祉の増進を図る。

- 実施回数　24回
- 利用者　延べ242名
- 協力ボランティア　延べ135名

2 手話通訳者派遣事業

聴覚及び音声･言語機能障害を有する者の家庭生活並びに社会生活全般におけるコミュニケーションの円滑化を推進するため、手話通訳者を派遣し、聴覚障害者の福祉の増進を図る。

- 件数　518件
- 利用者　延べ618名
- 派遣時間　66,755分

戸田市立福祉作業所もくせい園の管理運営

心身に障害があるために、雇用されることが困難な人達に、就労指導や生活指導を行い、社会的自立に向けた訓練の場を提供した。

1 通所者への作業及び生活指導

- 登園延べ人数　5,640名

2 所外における自主製品の販売

- 回数　10回

3 その他、とだ障害者就労支援･共同受注センターへの参加協力など

戸田市立心身障害者福祉センターの管理運営

心身に障害のある方の福祉の増進及びボランティアの育成を目的とし、書道・組み紐等各種講座を開催。また社会福祉団体の会議等に必要な施設の提供をした。

1 身体障害者デイサービス事業（対象者:身体障害者及び心身障害者）

- 実施講座　13講座　178回　　参加者　延べ1,503名

2 心身障害児事業（対象者:心身障害児）

- 実施講座　7講座　124回　　参加者　延べ1,982名

3 ボランティア養成事業（対象者:市民）

- 実施講座　7講座　105回　　参加者　延べ706名

障害者向け講座（パン作り）の様子

戸田市立勤労青少年ホームの管理運営

働く青少年の方々が、いつでも･自由に･気軽に利用できる施設として､ホームでは各種教養講座･行事を開催した。また､サークル･グループ、個人の活動等に利用された。

- 実施講座　21講座、1行事
- 参加者　延べ541名

平成19年度会計区分別決算総括表

（単位：円）

会　計　区　分	収入決算	支出決算	次年度繰越額
一般会計	377,685,841	348,687,611	28,998,230
公益事業特別会計	8,751,592	7,043,662	1,707,930
収益事業特別会計	31,469,644	31,020,000	449,644
合計	417,907,077	386,751,273	31,155,804

平成19年度経理区分別資金収支決算総括表

（単位：円）

	経　理　区　分	収入決算	支出決算	次年度繰越額
一般会計	法人運営事業	194,976,201	171,454,296	23,521,905
	心配ごと相談所事業	206,183	204,183	2,000
	ボランティアセンター活動事業	4,114,187	4,083,334	30,853
	あんま・マッサージ助成事業	5,308,411	5,308,411	0
	ファクシミリ助成事業	125,770	125,770	0
	シルバーショッピングカー助成事業	412,780	412,780	0
	一般事業	10,328,018	9,485,187	842,831
	①低所得者福祉事業	713,037	89,767	623,270
	②児童福祉事業	111,143	42,867	68,276
	③老人福祉事業	612,201	612,201	0
	④母子福祉事業	316,838	266,700	50,138
	⑤社協支部活動事業	6,089,799	5,988,652	101,147
	⑥育成事業	2,485,000	2,485,000	0
	共同募金配分金事業	14,139,235	13,319,530	819,705
	①一般募金配分金事業	5,968,247	5,148,542	819,705
	②歳末たすけあい配分金事業	8,170,988	8,170,988	0
	居宅介護等事業	12,487,769	12,487,769	0
	心身障害者デイケア施設事業（もくせい園）	49,357,016	49,357,016	0
	心身障害者福祉センター事業	40,506,785	40,506,785	0
	勤労青少年ホーム事業	9,589,645	9,589,645	0
	ふれあいセントー事業	3,994,380	3,994,380	0
	住民参加型在宅福祉サービス事業	420	420	0
	生活福祉資金貸付事業	177,000	177,000	0
	手話通訳者派遣事業	6,573,484	6,573,484	0
	福祉サービス利用援助事業	2,274,597	2,008,811	265,786
	地域福祉活動助成金制度事業	1,012,776	1,012,776	0
	訪問介護事業	22,101,184	18,586,034	3,515,150
	合計	377,685,841	348,687,611	28,998,230

	経　理　区　分	収入決算	支出決算	次年度繰越額
公益事業特別会計	居宅介護支援事業	8,541,232	6,934,334	1,606,898
	介護サービス事業	210,360	109,328	101,032
	合計	8,751,592	7,043,662	1,707,930

	経　理　区　分	収入決算	支出決算	次年度繰越額
収益事業特別会計	自動販売機経営事業	31,469,644	31,020,000	449,644
	合計	31,469,644	31,020,000	449,644

支部活動活性化事業

今年度も多くの支部が実施します

平成18年度よりスタートした支部活動活性化事業は、平成19年度31支部で実施され、地域ごとに企画された様々な事業は、延べ1,164回を数え、18,619人もの多くの方々のご参加をいただきました。

平成20年度は、7月1日現在32支部で多くの事業が実施されています。

支部活動活性化事業には、社会福祉協議会会費が使われています。社会福祉協議会会費についての詳しい内容は、5ページをご覧ください。

新曽下町支部
「ふれあいはつらつサロン」
の様子

下前支部
「交通安全教室」の様子

平成20年度　支部活動実施支部一覧

No	支　部　名	No	支　部　名
1	喜沢１丁目支部	17	新曽下町支部
2	喜沢２丁目支部	18	笹目３丁目支部
3	喜沢南支部	19	笹目４丁目支部
4	戸田シティ支部	20	笹目５丁目支部
5	中町支部	21	笹目６丁目支部
6	上町支部	22	笹目７丁目支部
7	下前支部	23	早瀬支部
8	川岸支部	24	笹目北町支部
9	戸田団地支部	25	笹目南町支部
10	南原支部	26	美女木１丁目支部
11	大前支部	27	美女木３丁目支部
12	旭が丘支部	28	美女木５丁目支部
13	馬場支部	29	美女木６丁目支部
14	新田支部	30	美女木７丁目支部
15	新曽北町支部	31	美女木８丁目支部
16	氷川町支部	32	向田支部

次の皆様から社会福祉協議会にご寄付をいただきました。

寄付者一覧

（4月1日から5月31日まで）

寄　付　者	寄付金額
別府克己　様	5,000円
別府ヒロ子　様	5,000円
株式会社ニッケン住販　様	65,203円
福祉部管理職、こども青少年部管理職一同　様	19,272円
川口信用金庫戸田北支店　様	3,000円
川口信用金庫戸田支店　様	3,020円

寄　付　者	寄付金額
戸田地区自転車商組合　様	51,000円
喜沢中央通り商店会　様	50,537円
明治乳業株式会社関東工場ゴルフ同好会　様	100,000円
㈲新井事務所　新井勝利　様	200,000円
株式会社大塚商会　様	シュレッター6点
匿名	煎茶14缶

◎地域福祉の充実に役立たせていただきます。ありがとうございました。

会員増強運動
実施中

社会福祉協議会に加入して地域福祉の充実にご協力ください

社会福祉協議会は、地域の方々の参加と協力のもと、福祉のまちづくりを推進する団体です。

今年も、7月1日から7月31日まで平成20年度会員増強運動を実施します。

会員加入の促進を各支部(町会・自治会)を通じてお願いしていますので、市民の皆様には、本会の活動にご理解いただき、ご加入いただきますようお願い申し上げます。

☆社会福祉協議会会員とは？

社会福祉協議会の事業にご理解いただき、会費を納めていただくことにより、財源的支援をしていただける会員のことです。

☆会費はどんなことに使われるの？

会費は、支部活動の活性化、ボランティア活動の推進、高齢者福祉の充実等、様々な地域福祉の充実のための事業費として有効に使われています。

会員の種類と会費について

普通会員　年額1口　500円
賛助会員　年額1口を500円として2口以上
特別会員　年額1口　10,000円

平成19年度会員状況

区　分	世帯数	口　数	金　額
特別会員	76世帯	76口	760,000円
賛助会員	1,442世帯	3,643口	1,821,500円
普通会員	14,185世帯	14,185口	7,092,500円
合　計	15,703世帯	17,904口	9,674,000円

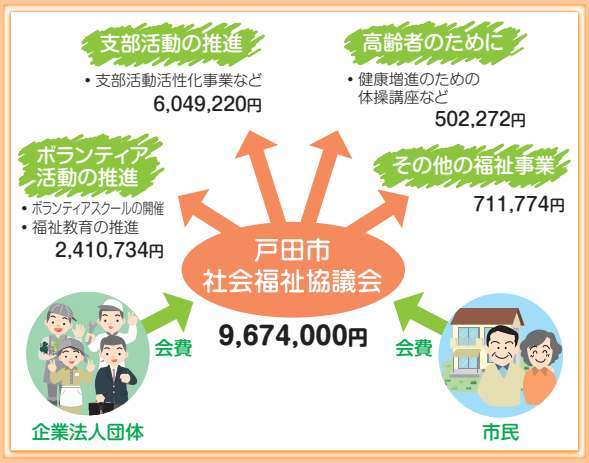

ご協力ありがとうございました。

※会員増強運動における個人情報保護について
本運動実施で得られた個人情報は、適切かつ安全に管理いたします。

問合せ　法人事業担当：☎442-0309

報告

会長・副会長の紹介

６月３日に行われました理事会で以下の方々が会長・副会長に選任されました。

任期につきましては、平成20年６月７日～平成22年６月６日の２年間となります。

今後とも、暖かいご指導、ご鞭撻賜りますようお願い申し上げます。

会長　**永井武雄**

副会長　**永井　悟**

副会長　**篠田琴江**

食物アレルギーについて学びました

食物アレルギーのある子どもの家族のサークル「アレルギーっ子ママのティータイム」と協力し、食物アレルギーについての理解を深め、その家族を支援するために、独立行政法人国立病院機構相模原病院小児科　今井孝成氏を講師に迎え、6月7日(土)戸田市文化会館で講演会を開催し多くの方々にご参加いただきました。

ボランティアセンター

ボランティアグループ紹介

「すべての子どもとお母さん達が
幸せな日常を過ごす為に!」

はつらつお母さんの勉強室

誕生のきっかけは？

「はつらつお母さんの勉強室」は平成９年、旧浦和市のお母さん達の『子ども達はたくさんの人々の愛と優しさに包まれて成長するもの。育児に悩むお母さん達みんなで、子ども達の生きる力を育てていこう。自分の子どもだけでなく、多くの子ども達の成長を共に喜び合える仲間作りをしよう。』という思いから始まり、現在では、久喜や上尾など、埼玉のいろいろな地域に広がる活動となりました。

戸田市では平成11年に第一回講座がスタートし、二回目以降は戸田市教育委員会生涯学習課提供のマナビィ講座を利用して開催を続け、一昨年からは自主運営となりました。今年で10年目になりましたが、毎年開催され継続している市は他にありません。その間、運営委員のメンバーの入れ替わりなどがありましたが、私達の思いはいつも同じです。

活動内容は？

子ども達が育つうえで、最も大切な「食」「あそび」「心と身体の発達」を３本柱とした講演会、思いを伝え合う「フリートーク」から構成される10回前後の連続講座とお父さん対象の単発講座、親子参加の「集団童具あそび（積木遊び）」、自然と関わる歩こう会の企画･運営･開催を、幼い子を持つお母さん達で行っています。（私達の活動を支えて下さっている大きな味方は託児ボランティア「つみきの会」の方々です。）

運営するお母さん達の願いは？

1．正直にありのままの姿を見せ、受け入れ、認め合う
2．自分の責任で生きる大人へと成長する努力（自立）
3．子どもと向き合い、四季の移り変わりを感じ共感しながら生活する

子どももお母さんも楽しく活動しています

2008年度 活動のご案内

- **7月6日（日）講演会**　『忙しいお父さんのための“今すぐできる!”家族力アップ講座―ママが頼れる子育てパパ―』　講師：秋山邦久先生
- **9月25日～毎週木曜連続9回講座**　『第10回はつらつお母さんの勉強室』（7/14応募〆切）
  講師：植松紀子先生、大村直己先生、高橋弘美先生　　**お問い合わせ**…090-7902-0474（10:00～15:00）高橋まで

私たちがご相談にのります！

ボランティアアドバイザーのご紹介

平成20年度、戸田市社会福祉協議会からボランティアアドバイザーに委嘱された方のご紹介です。

上段左より　山中　達也・山野　町子・吉田とき子・齋藤　實・梅澤　リイ・中村美知子・小林真喜子・花岡　京子・安倍　和子・清水　君子・山口かおる・藤田　清子
下段左より　佐藤　昌子・玉井　満子・福岡トシエ・清水　耕造・藤田喜美江・萩谷　初江
欄外左より　蓮見　佳代子・山崎　雅子

ボランティアアドバイザーとは、自分自身もボランティア活動をしながら、これから「ボランティア活動をしてみたい」という人や、すでに「ボランティア活動をしている」人に対して、自らの経験を活かして同じボランティアの立場で相談や助言をしたり、ボランティア活動への参加のきっかけをつくったり、情報提供などを気軽に身近で行う人です。

彩の国ボランティア体験プログラム

高齢者関連施設

①戸田ほほえみの郷（上戸田５－４）

と　き…８月の火・水　午前９時30分～12時30分
内　容…入居されている方の寝具（リネン）交換の補助や入浴後の整容介助（髪の乾燥、足の補整、靴下、靴を履かせる介助）居室の掃除。
対　象…小学生高学年以上、毎回６人程度受け入れ可能
申　込…７月25日（金）まで
その他…動きやすい服装、運動靴でお願いします。

②いきいきタウンとだ（喜沢南２－５－23）

と　き…月～土　午前９時～午後３時（午前のみ、午後のみ可）
内　容…デイサービスでの高齢者の補助、レクリエーションの手伝い
対　象…小学５年生以上（上限なし）
申　込…活動希望日の前月25日までに申し込み
その他…動きやすい服装、上履き、１日体験する場合は昼食を持参してください。

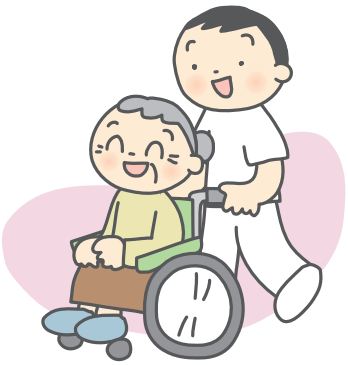

障害児・者関連施設

①あすなろ学園（美女木４－27－13）

と　き…８月８日（金）　午後３時30分～午後６時30分
内　容…夏祭り
対　象…高校生以上（55歳くらいまで）
申　込…７月11日（金）まで
その他…身軽な服装（上履き持参）、障害児の施設です。

②ハーモニー（上戸田5－７－３－301）

と　き…月～土　午前９時30分～午後４時
内　容…精神障害者の社会復帰に向けての相談や授産（クッキー製作）、イベント企画
対　象…精神障害に関心や理解のある学生　１日２名まで

③ゆうゆう（本町５－11－12）

と　き…７月21日～７月25日、８月４日～８月31日
午後９時～午後４時
内　容…作業補助
対　象…高校生以上　１日３名程度
申　込…１週間前までに申し込み
その他…作業しやすい服装・上履き・昼食を持参してください。

体験プログラムは、参加希望者本人が直接戸田市ボランティアセンターへ来所の上、申込書をご記入ください。
問合せ…戸田市ボランティアセンター
戸田市上戸田１-18-１
（戸田市ボランティア・市民活動支援センター内）
TEL 441-4444　FAX 441-4451
ホームページ　http://www.todashakyo.or.jp/

ボランティアセンターの講座

「子どもと遊ぶコツ」講座

と　き…７月24日、25日、26日
午前10時30分～12時、午後１時～午後２時30分
ところ…福祉青少年会館
対象・定員…子ども対象のボランティア活動に興味があり原則全日参加できる方。小学５年生以上（上限なし）　20名
費　用…無料
申　込…７月１日（火）～７月22日（火）まで、申込順、電話可

「小学生親子ボランティア学習」

と　き…８月23日、８月30日の土曜日　午前10時～12時
ところ…福祉青少年会館
内　容…23日「目かくしをつけて」「盲導犬に会ったら」30日「字は点字」
対　象…小学２年生から４年生までの親子20組（２日間とも参加できる方）
費　用…無料
申　込…８月１日（金）～８月21日（木）まで、申込順、電話可

上記２講座　問合せ…戸田市ボランティアセンター　TEL 441-4444　FAX 441-4451

ご利用ください　社会福祉協議会には以下のような相談窓口があります。

ひとりで生活するのに不安のある方は・・・

あんしんサポートねっと（福祉サービス利用援助事業）

高齢者や障害のある方で、ひとりで生活するのに不安がある方へ、安心して生活が送れるよう、以下のようなお手伝いをします。

①福祉サービスなどの利用の手続き
②日常生活に必要な事務手続き
③日常生活に必要な金銭に関すること
④ご自身で保管することが不安な大切な書類の預かり

※詳細については、お気軽にお問い合わせください。　TEL 442-0309

心配ごとのある方は・・・

心配ごと相談

日常生活での悩みの相談にのります。

と　き　毎月第１～４水曜日
午後１時～４時まで開設
ところ　福祉青少年会館（戸田市川岸2-4-8）
相談室にて

※相談は無料です。お電話かご来所ください。
TEL 442-0309

勤労青少年ホームからのお知らせ

勤労青少年ホームでは、利用者の交流のため、勤労青少年のクラブやサークル活動の育成に努めています。

武道、料理、楽器演奏などといったクラブやサークルが現在、活動しています。興味のある方や参加してみたいと考えている方は、お問合わせください。

また、クラブやサークル活動を仲間などで立ち上げたいと考えている方はご相談ください。

＜勤労青少年ホームの団体(クラブ、サークル)申請基準について＞

(1) 勤労青少年のクラブやサークル会員の代表者が戸田市内在住か在勤の35歳以下であり、かつ勤労青少年ホームの登録者であること。

(2) 勤労青少年のクラブやサークル会員の平均年齢が40歳以下であること。

上記すべての基準に適合する勤労青少年ホームのクラブ、サークルは、一般利用に比べて勤労青少年ホームの利用について優遇されます。

※対象外となる団体もありますのでご了承ください。

仲間とのコミュニケーションや新しい仲間づくりの場として、ご活用ください。

問合せ…戸田市立勤労青少年ホーム（福祉青少年会館内） TEL445-1828

心身障害者福祉センター体操教室

今日も子どもたちの元気な声が響きます

「これから体操教室を始めます。」先生がみんなに呼びかけます。

「よろしくお願いします！」子どもたちの明るく楽しげな声が返ってきます。

心身障害児を対象に毎週金曜日に軽体育室で実施している体操教室の、いつもの始まりの一コマです。１時間の間に、ストレッチ、模倣運動、ランニング、ボール、平均台、縄跳び等、子どもたちは思いっきり体を動かします。時にはいたずらをし過ぎて先生にしかられることも。１年間の間にみんなぐんぐんと体も心も伸びていきます。先生、ボランティアさんたちも活き活きとした子どもたちの姿に元気をもらっています。

みんな楽しく頑張っています!

募集

看護師募集

募集人数 １名

資　格 看護師、准看護師

業務内容 心身障害者デイケア施設(もくせい園)利用者に対する医療的ケア及び日常生活支援

雇用期間 平成20年８月１日～平成21年３月31日

勤務日 月～金の内、週３日(勤務シフトによる)

勤務時間 午前８時30分から午後５時まで(実働7.5時間)

時　給 1,700円

申　込 平成20年７月18日(金)までに履歴書、資格証明のコピーを戸田市社会福祉協議会(戸田市川岸２-４-８福祉青少年会館内)へ提出ください。

選　考 書類審査および面接審査で選考します。

問合せ 法人運営部門TEL442-0309

サービス提供責任者・訪問介護員(ホームヘルパー)募集

◇サービス提供責任者

勤務地	戸田市内		
給与	月額	177,800円～167,800円	
待遇	◇有給休暇あり　◇交通費支給　◇年2回ボーナスあり ◇健康診断・予防接種等あり		
勤務内容	勤務日	月曜日から金曜日	※時間外労働あり
	勤務時間	8時30分から17時まで	
応募条件	資格	介護福祉士等	

問合せ 法人事業担当TEL442-0309

◇訪問介護員(ホームヘルパー)

勤務地	戸田市内		
給与	身体介護	通常　1,600円	※時間帯によって加算があります。
	身体＋生活	通常　1,400円	
	生活援助	通常　1,200円	
待遇	◇有給休暇あり　◇健康診断・予防接種等あり		
勤務内容	勤務日数	週4日以内 ※土日だけできる方も、短時間の活動もご相談にのります。	
	勤務時間	8時から21時までの間	
応募条件	資格	介護福祉士・ ホームヘルパー(訪問介護員)養成研修1級・2級	