

とだ社協だより

ささえあい 人の和 地域の輪

社会福祉法人 戸田市社会福祉協議会
戸田市川岸2-4-8
TEL 048 (442) 0309
FAX 048 (442) 3996
ホームページ
<http://www.todashakyo.or.jp/>

No. 76

平成21年7月1日

水上バスに乗りました！

小豆沢

10:00



さあ、これから水上バスに乗って出発です！



隅田川 水上バスの上のデッキからの景色



水上バスの中の様子

12:00

両国

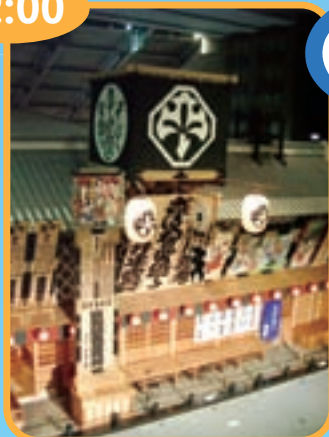

江戸東京博物館に到着です



橋の下をくぐって進みます

水上バスに乗って隅田川を下り、江戸東京博物館へ行ってきました！
6月14日(日)の心身障害児家庭交流・レクリエーションの様子です。
当日の天気は曇り、午後からは雨という予報でしたが、雨に遭わずに無事帰ってくることができました。
隅田川に架かる橋の下を、手が届きそうな近さで通る度に、子どもたちはみんな大はしゃぎ。博物館では江戸の街をお散歩。普段見ることができない水上バスからの景色と江戸東京博物館を、みなさんたっぴりと堪能しました！！
この事業は、市民の皆様から寄せられた共同募金の配分金が使われています。

理事会	7回
評議員会	6回
監査	1回
外部監査	2回
支部長会議	1回

とだ社協だよりの発行	4回
------------	----

支部活動、支部活動活性化事業

1 支部活動

高齢者交流会、支部活動推進セミナー、支部活動活性化事業情報交換会、リズム体操発表会、リズム体操講座、リズム体操普及ボランティア養成講座の実施。

2 支部活動活性化事業

※詳しくは4,5ページをご覧ください。

心身障害児者のためのサービス

1 あんま・マッサージ助成事業

視覚障害者のあんま等施術者世帯の生活向上を目的として、あんま・マッサージ助成事業を実施。

・利用件数 1,239件 月平均 103.25件

2 プリムバルクリスマスの開催（共同募金配分金事業）

・参加者 障害者施設利用者 73名
協力ボランティア 12名

3 プリムファミリークリスマスの開催（共同募金配分金事業）

・参加者 在宅障害児家庭 61世帯 191名
協力ボランティア 17名

4 在宅障害児家庭バスハイク（共同募金配分金事業）

・参加者 53世帯 156名

5 手話通訳者派遣事業（戸田市からの受託事業）

聴覚及び音声・言語機能障害を有する方の家庭生活並びに社会生活全般におけるコミュニケーションの円滑化を推進するため、手話通訳者を派遣し、聴覚障害者の福祉の増進を図る。

・派遣実績 461件

・利用者 延べ563名

・派遣時間 64,535分

6 おもちゃ図書館の設置

ボランティアグループの協力をいただき、障害児の遊び相手とおもちゃの貸し出しを実施。

・参加者 99名

・協力ボランティア 78名

ボランティアセンターの運営

1 ボランティア講座

手話講習会（初級・入門）、「はじめてのボランティア」講座、彩の国ボランティア体験プログラム事業、「子どもと遊ぶコツ」講座、小学生（2・3・4年生）親子ボランティア学習

2 登録ボランティアの育成・支援

ボランティア交流サロン、個人登録ボランティア交流会の開催。

・社協登録ボランティア ボランティアグループ 44グループ
個人ボランティア 195名

3 市内小中学校等への協力

市内小中学校等における福祉教育で、各種講座を開催

4 戸田市ボランティア・市民活動支援センターの共同運営

・利用登録 93団体 個人11名

・来館者数 6,090名（月平均507名）

5 長寿社会対策推進事業

第17回ボランティアセミナー開校

資金の貸付

1 被保護世帯への資金の貸付

2 法外援護交通費貸付金

3 住所不定者短期医療措置扶助

4 生活福祉資金貸付事業（埼玉県社会福祉協議会からの受託事業）
低所得者、高齢者、身体障害者等に対し、資金の貸付と必要な援助を行い、安定した生活がなされることを目的に、生活福祉資金貸付制度の貸付業務の一部を受託。

子どものためのサービス

1 「アレルギーっ子ママのティータイム講座」

・実施回数 2回 ・参加者 91名

高齢者のためのサービス

高齢者のためのサービス

1 ふれあいセントー事業（戸田市からの受託事業）

身体機能の低下により、家庭において入浴が困難な高齢者に対し、ボランティアの協力のもと、公衆浴場における入浴サービス等を提供することにより、高齢者福祉の増進を図る。

・実施回数 23回

・利用者 延べ188名

・協力ボランティア 延べ120名

2 食事サービス事業

ふれあいセントー事業において、民生委員女性部会の協力をいただき、昼食を提供。

・配食数 331食（年間23回実施）

3 シルバーショッピングカー購入助成事業

・助成件数 59件

4 在宅介護高齢者の介護人に対するリフレッシュ事業

・対象者 441名 参加者 301名

母子世帯のためのサービス

母子世帯に対し、レクリエーションの機会を提供することにより児童の健やかな成長と家族の団欒を通じて、母子世帯の福祉の増進を図ることを目的に実施。

・該当数 47世帯 120名

居宅介護等サービス

1 居宅介護支援事業

介護保険制度の相談窓口。

・要介護認定調査実績 49件

・ケアプラン作成 511件

・介護予防ケアプラン作成 78件

2 訪問介護事業

訪問介護員（ホームヘルパー）の派遣。

・訪問介護利用者 217名 ・派遣実績 4,035回

・介護予防訪問介護利用者 136名 ・派遣実績 695回

3 在宅福祉訪問介護サービス事業

介護保険制度外の援助を行う。

・利用者 31名 ・派遣実績 31回

育成・助成

1 社協支部に対する助成

市内46支部 助成金合計額 3,181,300円

2 各種福祉団体に対する助成

市内23団体 助成金合計額 2,975,000円

3 やさしいまちづくり応援助成金

地域福祉の充実のため市内で活動を行う団体が新たに実施し、かつ継続性の期待できる地域福祉活動に対し、その事業費の助成を行うことを目的として実施。

・助成団体 5団体

・事業名「（仮称）コクーンファミリールーム開設に伴う準備資金」、「はつらつお母さんの勉強室」、「アレルギーに関する情報チラシ及びパンフレットの配布」、「冒険遊び広報事業」、「民間型地域福祉拠点整備事業」

心配ごと相談所

民生委員の協力をいただき、心配ごと相談所を開設。

・相談件数25件

共同募金配分事業

1 歳末福祉事業の実施

戸田市地域福祉祭りの開催

・参加者 障害者、ボランティア等 62団体 ・来場者 3,245名

2 地域歳末たすけあい運動募金配分

民生委員等の協力をいただき、地域歳末たすけあい運動募金を贈り市民の方々の善意を伝えた

・歳末支援金配分世帯 35世帯 ・市内福祉施設等 3施設

その他の事業

1 車いすの貸し出し ・貸出件数 145件

2 その他物品の貸し出し ・貸出件数 12件

日常生活自立支援事業（あんしんサポートねっと）

高齢者、知的障害者、精神障害者など判断力が不十分な方等に対して、福祉サービスの利用援助等を行うことにより、その方の権利を擁護することを目的に実施。

・利用者18名 ・活動実績 310回 ・相談援助件数 681件

戸田市立福祉作業所もくせい園の管理運営

心身に障害があり働くことが困難な方に、就労指導や生活指導を行い、社会的自立に向けた訓練の場を提供した。

1 通所者への作業及び生活指導

・登園延べ人数 5,907人

2 所外における自主製品の販売

・回数 11回

3 その他とだ共同受注センターへの参加協力など

戸田市立心身障害者福祉センターの管理運営

心身に障害のある方の福祉の増進及びボランティアの醸成を図ることを目的とし、デイサービス事業として創作的活動・機能訓練等の各種講座を開催し、また社会福祉団体の会議等に必要な施設の提供をした。

1 身体障害者デイサービス事業

・実施講座 15講座184回 ・参加者 延べ1,622名

2 心身障害児事業

・実施講座 7講座124回 ・参加者 延べ1,778名

3 ボランティア養成事業

・実施講座 7講座 106回 ・参加者 延べ489名

4 各種部屋の貸し出し

・貸出回数 1,199回 ・利用者数 20,400名

戸田市立勤労青少年ホームの管理運営

働く青少年の方々が、いつでも・自由に・気軽に利用できる施設として、ホームでは各種教養講座・行事を開催した。また、サークル・グループ、個人の活動等に利用された。

1 実施事業（定期講座）

・実施講座 22講座1行事 ・参加者 延べ707名

2 勤労青少年ホームクラブ活動

・登録クラブ数 36クラブ

・登録クラブ活動実績 152回 延べ651名

3 各種部屋の貸し出し

・貸出回数 1,876回 ・利用者数 27,459名

平成20年度会計区分別決算総括表

	経 理 区 分	収入決算	支出決算	次年度繰越額
一般会計		357,740,981	311,891,022	45,849,959
公益事業特別会計		8,435,018	6,760,051	1,674,967
収益事業特別会計		26,414,611	25,980,000	434,611
	合 計	392,590,610	344,631,073	47,959,537

平成20年度経理区分別資金収支決算総括表

会計区分	経 理 区 分	収入決算	支出決算	次年度繰越額
一 般 会 計	法人運営事業	191,048,209	153,005,902	38,042,307
	心配ごと相談所事業	210,093	210,093	0
	ボランティアセンター活動事業	3,609,343	3,541,757	67,586
	あんま・マッサージ助成事業	4,907,093	4,907,093	0
	ファクシミリ助成事業	41,680	41,680	0
	シルバーショッピングカー助成事業	497,952	497,952	0
	一般事業	11,299,162	10,196,211	1,102,951
	①低所得者福祉事業	923,270	84,190	839,080
	②児童福祉事業	368,276	220,696	147,580
	③老人福祉事業	450,000	416,013	33,987
一 般 会 計	④母子福祉事業	232,100	232,100	0
	⑤社協支部活動事業	6,840,516	6,808,212	32,304

会計区分	経 理 区 分	収入決算	支出決算	次年度繰越額
一 般 会 計	⑥育成事業	2,485,000	2,435,000	50,000
	共同募金配分金事業	13,089,187	12,876,614	212,573
	①一般募金配分金事業	5,929,705	5,717,132	212,573
	②歳末たすけあい配分金事業	7,159,482	7,159,482	0
	心身障害者デイケア施設事業(もくせい園)	47,520,852	47,520,852	0
	心身障害者福祉センター事業	40,047,665	40,047,665	0
	勤労青少年ホーム事業	9,117,990	9,117,990	0
	ふれあいセントー事業	3,368,154	3,368,154	0
	住民参加型在宅福祉サービス事業	504	504	0
	生活福祉資金貸付事業	80,000	80,000	0
公 益 事 業 特 別 会 計	手話通訳者派遣事業	6,797,322	6,797,322	0
	福祉サービス利用援助事業	2,588,621	2,022,492	566,129
	地域福祉活動助成金制度事業	2,644,714	2,644,714	0
	訪問介護事業	20,872,440	15,014,027	5,858,413
公 益 事 業 特 別 会 計	合 計	357,740,981	311,891,022	45,849,959
	居宅介護支援事業	8,159,716	6,681,117	1,478,599
	介護サービス事業	275,302	78,934	196,368
	合 計	8,435,018	6,760,051	1,674,967
収 益 事 業 特 別 会 計	自動販売機経営事業	26,414,611	25,980,000	434,611
	合 計	26,414,611	25,980,000	434,611

社会福祉協議会会員として 地域福祉の充実にご協力ください

社会福祉協議会は、地域の方々の参加と協力のもと、福祉のまちづくりを推進する団体です。
今年も、7月1日から7月31日まで平成21年度会員増強運動を実施します。
会員加入の促進を各支部（町会・自治会）を通じてお願いしていますので、市民の皆様には、
本会の活動にご理解いただき、ご加入いただきますようお願い申し上げます。

☆社会福祉協議会会員とは？

社会福祉協議会の事業にご理解いただき、会費を納めていただくことにより、財源的支援をしていただける会員のことです。

☆会費はどんなことに使われるの？

会費は、支部活動の活性化、ボランティア活動の推進、高齢者福祉の充実等、様々な地域福祉の充実のための事業費として有効に使われています。

会員の種類と会費について	
普通会員	年額1口 500円
賛助会員	年額1口を500円として2口以上
特別会員	年額1口 10,000円

平成20年度 会費納入状況	
区 分	金 額
普通会員	7,039,500円
賛助会員	1,787,500円
特別会員	700,000円
合 計	9,527,000円

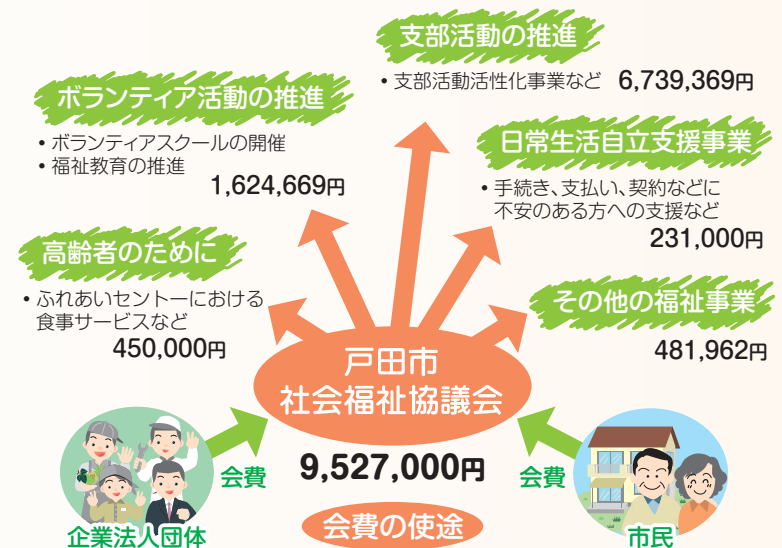

ボランティア活動の推進

ボランティアの発掘、育成やボランティアグループへの支援とボランティアを必要とする人、ボランティアをしたい人との調整等、ボランティア活動を振興しています。



親子ボランティア学習での視覚障害者のスポーツ体験（卓球）

日常生活自立支援事業（あんしんサポートねっと）

認知症高齢者、知的障害者、精神障害者など判断能力が不十分な方等に対して、その方の権利を擁護することを目的に、福祉サービスの利用援助等を実施しています。

高齢者のために

●ふれあいセンターにおける食事サービスの実施
ふれあいセンター事業（自宅での入浴が困難な高齢者に公衆浴場での入浴サービスを提供）において、ボランティア（民生委員女性部会）の協力をいただき、昼食を提供しています。毎月2回市内公衆浴場で実施しています。



民生委員女性部会による弁当作り

支部活動の推進

●社協支部助成事業

市内46支部（町会・自治会）に対する活動支援や交流活動の活性化のため助成金を交付しています。

●支部活動活性化事業

市内35支部（町会・自治会）で実施している支部活動活性化事業の助成金を交付しています。

PickUp
1

早瀬支部

早瀬支部では、毎月2回リズム体操を行い、健康を維持するとともに終了後には参加者でお茶タイムを楽しんでいます。



リズム体操の様子

PickUp
2

川岸支部

川岸支部では、地域交流の輪を広げ、明るく住みよい町づくりをめざすことを目的に地域住民の美術作品などを展示した文化展を実施しました。また、地域の障害者施設に参加を呼びかけ、施設利用者の作品展示や施設の授産活動による製品販売にも協力し、住民と施設利用者のお互いの理解も深まりました。



文化展の様子

平成20年度支部活動活性化事業実績

実施支部数	延べ事業回数	延べ参加人数
35支部	1,301事業	22,111人

事業別実施回数及び参加者数

NO	事業区分	延べ事業回数	延べ参加人数
1	ふれあいサロン	169	2,552
2	ふれあいサロン+健康増進(リズム体操)	282	6,463
3	健康増進活動(リズム体操以外)	289	4,216
4	子育てサロン	32	734
5	見守り(高齢者・児童)活動・防犯活動	471	5,165
6	地域交流事業	20	1,761

NO	事業区分	延べ事業回数	延べ参加人数
7	講演会	14	584
8	会食会	6	237
9	各種ボランティア活動	12	272
10	その他	6	127
合 計		1,301	22,111

彩の国ボランティア体験プログラム さあ！はじめよう！

内容	活動日時	対象	申込み	持ち物
●高齢者施設				
戸田ほほえみの郷 （戸田市上戸田5-4）				
入居されている方の寝具（リネン）交換の補助や入浴後の整容介助（髪の乾燥、足の補整、靴下、靴を履かせる介助）居室の掃除	8月の火・水・木 9:30～12:30	小学生高学年以上 毎回6名程度	7月24日（金）まで	動きやすい服装、 運動靴
いきいきタウンとだ （戸田市喜沢南2-5-23）				
デイサービスまたは、小規模多機能施設（ばるきざわの家）での高齢者の補助、レクリエーションのお手伝い	月曜日～土曜日 9:00～15:00	小学4年生以上 毎回2名まで	活動希望日 1週間前まで	動きやすい服装、上履き、1日体験する場合は、昼食持参
戸田市立介護老人保健施設 ろうけん （戸田市美女木4-20-6）				
通所リハビリテーションでの補助	8月3日（月）～7日（金） 9:30～15:30	高校生以上 毎回2名まで	7月31日（金）まで	動きやすい服装、 室内履き
●障害児・者施設				
あすなろ学園 （戸田市美女木4-27-13）				
夏祭りの企画補助	8月7日（金） 14:30～18:30	高校生以上	7月24日（金）まで	身軽な服装（上履き持参）
精神障害者小規模施設 ハーモニー （戸田市上戸田5-7-3～301）				
精神障害者の作業及び生活一般支援（各種イベントも含む）	月曜日～土曜日 9:30～16:00	精神障害に関心や理解のある方（学生可）1日2名まで	活動希望日 1週間前まで	動きやすい服装
●児童厚生施設				
児童センター プリムローズ （戸田市菟目2-14-19）				
7月19日（絵付け教室補助）、 8月9日（魚つかみ取り大会補助）	7月19日（日） 10:00～12:30、 13:00～15:30 8月9日（土） 10:00～12:00	高校生以上		動きやすい服装
●その他施設以外の活動				
戸田のおもちゃ図書館グループ びっくりばこ （福祉青少年会館3階 キッズスペース（戸田市川岸2-4-8））				
障害のある子供達とおもちゃで遊ぶことを通じての交流	7月11日（土） 10:00～12:00	不問		エプロン

※その他のプログラムは7月15日に配布される彩の国ボランティア体験プログラムの案内をご覧ください。

申し込み・問い合わせ 戸田市ボランティアセンター

住 所	戸田市上戸田1-18-1（戸田市ボランティア・市民活動支援センター内）
電 話	TEL 441-4444 FAX 441-4451
申込方法	参加希望者本人が、直接戸田市ボランティアセンターへ来所の上、申込書をご記入ください。
開設時間	平日 10:00～20:00 土・日・祝日 10:00～18:00

第18回ボランティアセミナー開校！

今年も、9月よりボランティアセミナーを開校いたします。

毎年、高齢者福祉、障害者福祉、精神保健、NPOの内容について、社会福祉施設見学など多彩な講座が盛り込まれています。また、卒業後は多くの方がボランティアとして活躍されています。皆様、ぜひご参加下さい。

詳しくは、8月に配布されるボランティアセミナーの案内をご覧ください。

問合せ	戸田市ボランティアセンター（戸田市ボランティア・市民活動支援センター内） TEL 441-4444 FAX 441-4451
------------	---



お知らせ

もくせい園のダンスを見に来て下さい！

もくせい園は、8月に開催される「第35回 戸田ふるさと祭り」でダンスパフォーマンスと自主製品販売を行います。同祭りには昨年も参加しており、ダンスパフォーマンスは本園が取り組んでいる「よさこいダンス」の披露の場として利用者も楽しみにしており、躍動感あふれるダンスをお見せできると思います。自主製品販売では、手作りの温もりのある製品をご用意して、皆様のお越しをお待ちしております。

皆様、お誘いあわせの上、ご来場下さい。



昨年度のダンスパフォーマンス

ダンスパフォーマンス

日時…平成21年8月29日(土) 15:00～
会場…戸田競艇場駐車場 屋外ステージ

自主製品販売

日時…平成21年8月30日(日)
12:00～16:30(予定)
会場…戸田競艇場 1階

ご利用ください

手続き、支払い、契約などに不安のある方は…

日常生活自立支援事業(あんしんサポートねっと)

認知症高齢者、知的障害者、精神障害者で、手続き、支払い、契約などに不安がある方へ、安心して生活が送れるよう、以下のようなお手伝いをします。

- ①福祉サービスなどの利用の手続き
- ②日常生活に必要な事務手続き
- ③日常生活に必要な金銭管理
- ④ご自身で保管することが不安な大切な書類の預かり

※ご不明な点については、お気軽にお問い合わせください。

心配ごとのある方は…

心配ごと相談

日常生活での悩みの相談をお受けします。

とき 毎月第1～4水曜日 13:00～16:00

ところ 福祉青少年会館(戸田市川岸2-4-8)相談室にて

※相談は無料です。お電話でご来所ください。

問合せ 地域福祉推進部門 ☎442-0309

不要になった入れ歯や宝飾品のご寄付をお願いいたします

社会福祉協議会では、入れ歯や宝飾品に使用されている金属をリサイクルして福祉活動に役立てるため、下記の場所では不要入れ歯や宝飾品を回収しています。皆様のご協力をお願いいたします。

回収ボックスの設置場所…①戸田市役所2階ロビー ②戸田市福祉青少年会館1階受付

回収対象…【入れ歯】①金属のついた入れ歯②歯にかぶせた「クラウン」③歯に詰めた「インレー」④歯と歯をつないだ「ブリッジ」

【宝飾品】ご家庭に眠っている、片方しかないピアスやイヤリング、ネックレス、指輪、ブローチなど入れ歯と同様宝飾品に使われている金属も回収の対象となります。

寄付の方法…入れ歯は汚れを落とし、熱湯か入れ歯洗浄剤(除菌タイプ)で消毒して、新聞広告等の厚手の紙で入れ歯を包み、回収ボックスに備え付けのビニール袋に入れて投入して下さい。

問合せ…法人運営部門 ☎442-0309



次の皆様から社会福祉協議会にご寄付をいただきました。

寄付者一覧

(平成21年4月1日から6月11日まで)

寄付者	寄付金額	寄付者	寄付金額	寄付者	寄付金額
別府克己 様	5,000円	川口信用金庫戸田支店 様	3,697円	戸田中央医科グループ 様	300,000円
別府ヒロ子 様	5,000円	戸田地区自転車商組合 様	44,800円	喜沢中央通り商店会 様	64,700円
川岸グラウンドゴルフクラブ 様	8,000円	ドイト戸田店 様	6,483円	有限会社新井事務所 様	200,000円
川口信用金庫戸田北支店 様	2,912円	株式会社ニッケン住販 様	122,516円		

◎地域福祉の充実に役立たせていただきます。ありがとうございました。

勤労青少年ホームの講座

ゴルフ講座

- と き** 9月11日～11月13日(毎週金曜日、全10回)
19:30～21:00
- 内 容** プロゴルプライセンスを持つコーチレッスンです。丁寧に指導してくれます。
- 定 員** 14名 **費 用** 12,000円
- 受 付** 8月8日(土)～29日(土)まで

テニス講座

- と き** 9月7日～11月9日(月曜日(祝祭日を除く)、全8回)
20:00～21:30
- 内 容** ベテランコーチがテニスの基本をわかりやすく指導してくれます。
- 定 員** 10名 **費 用** 5,000円
- 受 付** 8月8日(土)～29日(土)まで

New ヒップホップ教室

- と き** 9月8・29日、10月13・27日、11月10・24日
(火曜日、全6回)19:30～21:00
- 内 容** 流行のストリートダンスをプロのダンサーが指導してくれます。(初めての方も参加できます)
- 定 員** 10名 **費 用** 2,000円
- 受 付** 8月8日(土)～29日(土)まで

New トラベル英会話教室

- と き** 9月4日～11月6日(毎週金曜日、全10回)
19:00～20:30
- 内 容** 旅行などで活用できる基本的な英語を学ぶ。初心者向けの教室です。
- 定 員** 10名 **費 用** 3,000円
- 受 付** 8月8日(土)～29日(土)まで

New カラーコーディネート講座

- と き** 9月2日～30日(水曜日(祝祭日を除く)、全4回)
19:00～20:30
- 内 容** メイクやデザイン、アパレルの仕事に活かせる講座です。普段の生活にも役立ちます。
- 定 員** 10名 **費 用** 3,000円
- 受 付** 8月8日(土)～29日(土)まで

各講座について…

- 対 象** 市内在住(学生不可)・在勤者
(定員に達した場合は35歳以下の方が優先)
※カラーコーディネート講座に関しては、
学生可(ただし高校生以上)
- 申込・受付** 申込順、電話・FAX可
- 問合せ** 勤労青少年ホーム(福祉青少年会館内)
☎445-1828 ☎441-5031

心身障害者福祉センターの講座

(心身障害児対象)料理体験「洋菓子作り」

- と き** 7月26日(日) 10:00～12:00
- と ころ** 心身障害者福祉センター(福祉青少年会館)2階料理実習室
- 対 象** 心身障害児とその保護者
- 内 容** 洋菓子を親子で楽しく作ります。
- 講 師** ケーキ教室「Orangerie」高橋美香さん
- 定 員** 9組(お子さんとその保護者の方の二人一組)
- 費 用** 無料
- 受 付** 7月17日(金)まで 申込順、電話可
- 問合せ** 心身障害者福祉センター(福祉青少年会館内)
☎445-1828 ☎441-5031

看護師募集

- 募集人員** 1名
- 資 格** 看護師(准看護師可)
- 業務内容** 福祉作業所もくせい園(知的障害者等に食事日常生活上の支援等を提供)利用者の医療的ケア及び支援員の補助
- 雇用期間** 平成21年8月1日～平成22年3月31日
月～金の内、週3日(勤務シフトによる)

- 勤務時間** 8:30～17:00まで
(実働7.5時間)勤務日、勤務時間は応相談
- 時 給** 1,700円
- 申込み** 平成21年7月16日(木)までに履歴書、資格証明のコピーを戸田市社会福祉協議会(戸田市川岸2-4-8 福祉青年会館内)へ提出ください。
書類審査および面接審査で選考します。
- 選 考** 法人運営部門 ☎442-0309

訪問介護員(ホームヘルパー)募集

戸田市に住んでいる、介護や支援の方々に家事等のお手伝いや、身の回りの身体に関するお手伝いを一緒にしませんか？

勤 務 地	戸市内				待 遇	◇交通費支給 ◇有給休暇あり ◇健康診断・予防接種等あり	
勤務日数	週4日以内 ※土日だけできる方も、短時間の活動もご相談にのります。				応募条件	資格	介護福祉士・ ホームヘルパー（訪問介護員）養成研修1級・2級
勤務時間		通常 8:00～18:00	土日祝祭日 8:00～18:00	夜間 18:00～21:00			
時 給	身体介護	1,600円	2,000円	左記金額に 加算があります。	<div>問合せ</div> <div>戸田市社会福祉協議会 訪問介護事業所 ☎442-0309</div> <div></div>		
	身体＋生活	1,400円	1,750円				
	生活援助	1,200円	1,500円				

