

とだ社協だより

ささえあい 人の和 地域の輪

社会福祉 法人 戸田市社会福祉協議会
戸田市川岸2-4-8
TEL 048 (442) 0309
FAX 048 (442) 3996
ホームページ
<http://www.todashakyo.or.jp/>

No.81

平成22年10月1日

平成22年度戸田市地域福祉祭り

第8回

いきいきフェスタ

で愛

ふれ愛

たすけ愛

入場
無料



ヤッターマン キャラクターショー
「ダンスはうまく踊れない、だコロン!」

日時

10/16(土)

1回目 11:30~

2回目 14:00~

場所

メインステージ
(イベントホール)

観覧無料



© タツノコプロ・読売テレビ 2008

市内のボランティア・障害者団体などによる
活動発表、展示、体験、販売 他

詳しくは
2~4ページへ

日時 平成22年10月16日(土)
9:30~16:00

場所 ポートレース戸田 (戸田市戸田公園)
8-22

平成22年度戸田市地域福祉祭り

第8回

いまいまフェスタ

で愛 ふれ愛 たすけ愛

日時 平成22年10月16日(土)
9:30~16:00

場所 ボートレース戸田(戸田市戸田公園8-22)

入場無料

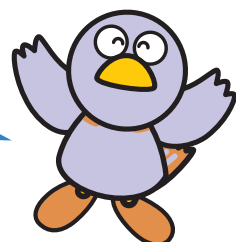

社会福祉協議会の表彰

表彰状ならびに感謝状受賞者

(順不同、敬称略)

【役員表彰】

◆理事 吉田 辰行
◆評議員 池田 圭吾、稲垣 旭、梅田 行男、江口 宏和、片山 克夫、小林 敏己、小山 継幸、島田 智子、熊木 清高、小宮 勉、宍戸 耕吉、永島 重夫、永沼 逸郎、萩原 脩造、八木橋春儀

【ボランティア表彰】

安倍 和子、安部 将治、新井 君子、石原 陽一、井出 國雄、井出八重子、今井 春美、岩田 妙子、上村 淑子、氏家 英子、内田 初子、大貫 幸子、大場 京子、荻野イツ子、金子ティ子、川谷 勝晟、岸澤 陽子、久下沼とし江、熊木 和子、熊木美佐子、糸原由美子、小林 孝、斉藤 真弓、早乙女孝子、佐藤つきの、佐藤 佳子、渋谷久美子、

志村 富子、新垣美保子、新屋美智子、鈴木 君子、高田 洋子、高橋ちはる、高橋 光子、武内三枝子、田代 典子、田名邊カツ子、東井すみ子、直井 信子、永松 君代、八角 康代、早川ふみあ、平林 弘子、藤井ツル子、藤田喜美江、藤原 きく、古園加津子、堀田 禮子、松浦 勝子、松浦 隆、松本 光子、宮崎 澄子、八代 澄子、山田 伴子、山田 則子、横塚美恵子、微笑みの会、埼京戦隊ドテレンジャー、わかば13、託児サークルつみきの会、いきいき♡虹の会

【特別会員表彰】

石塚 忠雄、小川 恵雄、金子 篤徳、金子 賀一、金子 富男、熊木 勝、熊木 光芳、小山 利、神保すみ子、武内 福男、戸田第一幼稚園、永井 啓之、永井 日出夫

【支部活動功労者表彰】

阿部 昌己、印出 ちよ、神田 豊、小山 陽子、椎橋 栄司、松岡三那子、山中 登

【寄付者感謝状】

阿部健寿朗、熊木 清高、株式会社大塚商会、株式会社ニッケン住販、社団法人埼玉県トラック協会戸田支部、宗教法人おうかんみち、手芸クラブ・ゆうゆう、戸田明るい社会づくりの会、戸田競艇コンサルタント事業協同組合、戸田市建設業協会、戸田市老人クラブ連合会、戸田地区自転車商組合、戸田中央医科グループ、戸田リサイクル事業協同組合、ニッケン建設株式会社、有限会社新井事務所、笹目コミュニティ協議会保健スポーツ部会

社会福祉協議会では、本会の実施する地域福祉活動の振興に貢献し、その功績が顕著な個人ならびに団体を表彰しています。表彰式は10月16日(土)の地域福祉祭りの中で行います。

おめでとうございます

会場案内&出展一覧

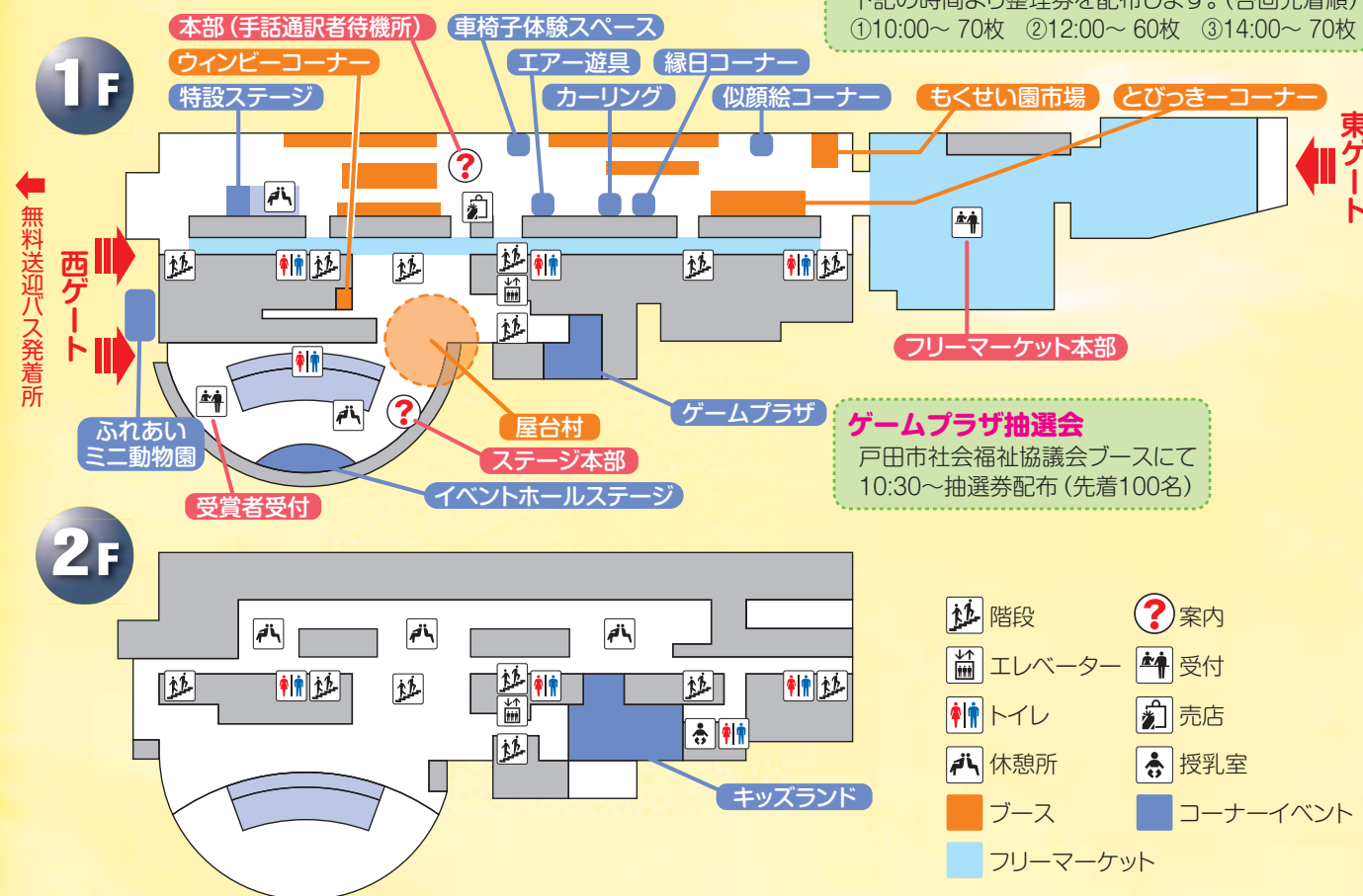

1階 イベントホール	式典、障害者団体・ボランティア団体のダンスや歌、楽器演奏等 それいけ! ヤッターマンショー ①11:30~ ②14:00~ (各30分)
1階 コンコース	障害者団体・ボランティア団体の活動発表、体験、販売 子供向けコーナー(エア遊具・ふれあいミニ動物園等)、フリーマーケット とびっきー(障害者スポーツ体験等)コーナー、もくせい園市場 コバトン&トマピー着ぐるみ登場
1階 特設ステージ	障害者団体・ボランティア団体の歌や踊り、NPO法人OTODAコレクション等
1階 その他	屋台村、ウインビーコーナー、スタンプラリー等
2階 キッズランド	

大人気!「もくせい園市場」開催!

毎年皆様よりご好評いただいているバザー「もくせい園市場」を開催します。今年も本会支部(喜沢2丁目・美女木8丁目・笹目5丁目)の皆様のご協力により、提供いただいた日用雑貨から名品・珍品?と豊富な品揃えのバザー品ともくせい園利用者が作った手作りの温もりのある自主製品(木工・縫製・ビーズ製品)を販売しますので、ぜひお立ち寄りください。

また、ステージではダンスパフォーマンスを行います。曲目は新作で、今人気の「嵐」の曲「Happiness」と、もくせい園の定番曲「さあさ みんなでどっこいしょ」の2曲を披露する予定です。一生懸命、楽しく踊りますので、ぜひ見に来てください。



アクセスマップ & バス時刻表



東-①	東部浄水場	東-②	中町1丁目	東-③	アリスの広場	東-④	福祉青少年会館	中-①	戸田市役所	中-②	戸田公園駅
8	39 59	8	41	8	44	8	47	8	30 55	8	35
9	19 39 59	9	01 21 41	9	04 24 44	9	07 27 47	9	20 45	9	00 25 50
10	19 39 59	10	01 21 41	10	04 24 44	10	07 27 47	10	10 35	10	15 40
11	19 39 59	11	01 21 41	11	04 24 44	11	07 27 47	11	00 25 50	11	05 30 55
12	19 39 59	12	01 21 41	12	04 24 44	12	07 27 47	12	15 40	12	20 45
13	19 39 59	13	01 21 41	13	04 24 44	13	07 27 47	13	05 30 55	13	10 35
14	19 39 59	14	01 21 41	14	04 24 44	14	07 27 47	14	18 43	14	00 23 48
15	19 39 59	15	01 21 41	15	04 24 44	15	07 27 47	15	08	15	13
16	19 39 59	16	01 21 41	16	04 24 44	16	07 27 47	16		16	
17	19	17	01 21	17	04 24	17	07 27	17		17	

西-①	下笹目	西-②	美笹支所入口	西-③	彩湖・道満グリーンパーク入口	西-④	美女木2丁目	西-⑤	笹目4丁目
8	43	8	44	8	46	8	50	8	51
9	13 43	9	14 44	9	16 46	9	20 50	9	21 51
10	13 43	10	14 44	10	16 46	10	20 50	10	21 51
11	13 43	11	14 44	11	16 46	11	20 50	11	21 51
12	13 43	12	14 44	12	16 46	12	20 50	12	21 51
13	13 43	13	14 44	13	16 46	13	20 50	13	21 51
14	13 43	14	14 44	14	16 46	14	20 50	14	21 51
15	13 43	15	14 44	15	16 46	15	20 50	15	21 51
16	13 48	16	14 49	16	16 51	16	20 55	16	21 56
17	23	17	24	17	26	17	30	17	31

西ルート	中央ルート	ポートレース戸田	東ルート
8	8	8	8
9	9	9	9
10	10	10	10
11	11	11	11
12	12	12	12
13	13	13	13
14	14	14	14
15	15	15	15
16	16	16	16
17	17	17	17

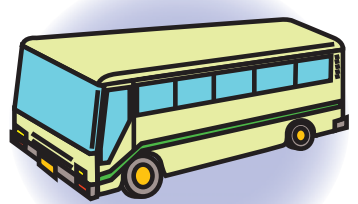

※バス停は全て「国際興業バス路線バス」バス停及び「トコバス」バス停を使用

埼玉県共同募金会戸田市支会からのお知らせ



赤い羽根共同募金運動が今年も10月1日から全国で始まります。戸田市社協も、埼玉県共同募金会戸田市支会として募金活動(10月1日から10月31日まで)を実施します。

身近な民間社会福祉活動を推進する上で、重要な役割を果たしている共同募金の趣旨にご理解いただき、今年も市民の皆様のご協力をお願いいたします。

募金の使い道について

募金は、一度、埼玉県共同募金会へ全額送金の後、募金経費を差し引いた額が、翌年度に次のとおり配分され、県内及び市内の福祉に役立てられます。

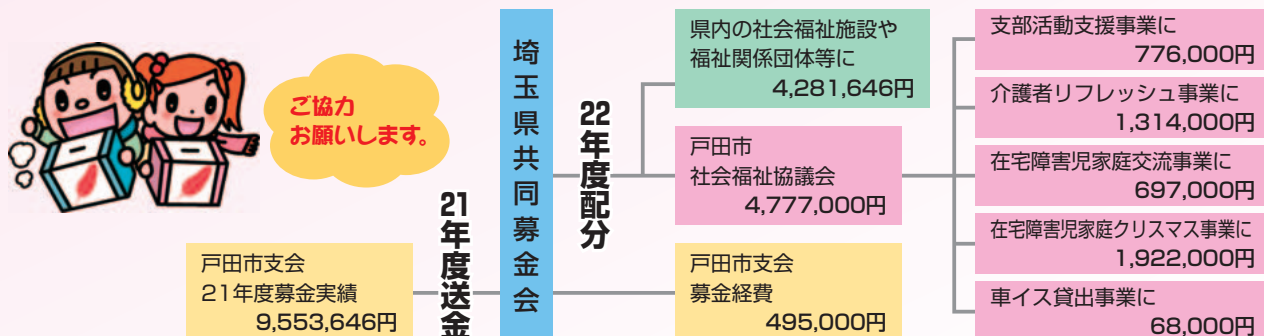

募金の種類について

- ① **戸別募金**…各町会・自治会(支部)の協力を得て、各ご家庭にご協力をお願いしています。
- ② **街頭募金**…駅前等で民生委員・児童委員協議会などの皆様が募金への協力を呼びかけます。また、市内スーパー等に募金箱を設置しています。
- ③ **職域募金**…バッジ(1個500円)、クオカード、図書カード(各1枚1,000円※利用額500円)の資材を活用し、市役所や福祉関係団体、企業等の職域による募金のご協力をお願いしています。
- ④ **学校募金**…幼稚園、小・中・高等学校の教育機関に働きかけ、児童・生徒の皆さんにご協力をお願いしています。



募金箱を新規に設置していただける
お店や施設、事業所を募集しています。

職域募金販売グッズ

※お申込は本支会まで



① バッジ500円



② クオカード1,000円
(利用額500円)



③ 図書カード1,000円
(利用額500円)

地域歳末たすけあい募金

地域歳末たすけあい募金運動は、共同募金運動の一環として、本市においては、例年11月20日から12月10日まで市内全域にわたり実施しています。町会・自治会(支部)の協力による戸別募金、市内の各種企業、団体等の協力による一般募金等により実施いたします。

寄せられた募金は、埼玉県共同募金会へ全額送金された後、改めて地域歳末たすけあい募金配分金として全額社会福祉協議会に配分され、社会福祉協議会が主催する戸田市地域福祉祭りの資金として充当しているほか、新たな年を迎える時期に、市内に在住する支援を必要としている方々へ配分されます。

市民の皆様には、募金の趣旨にご理解いただき、ご協力をお願いいたします。

「みんなでささえあう あったがい地域づくり」

ご協力
をお願いします。



問合せ…☎442-0309

クリスマスイベントのお知らせ

プリムファミリークリスマス

- と き** 12月23日(木・祝)
- と ころ** 福祉青少年会館
- 対 象** 市内に在住する18歳以下の障害のあるお子さんと、その同居しているご家族

申込案内 広報戸田11月1日号に掲載する予定です。詳細については、そちらをご覧ください。

申込方法 各ご家庭からの申込制となっております。参加を希望される場合は、申込用紙を本会窓口及び戸田市ボランティア・市民活動支援センター窓口で配布しますので、申込期限までに必要事項を記入の上、提出してください。

問合せ 地域福祉推進担当 ☎442-0309

ボランティアセンター

小学生親子ボランティア学習が行われました

1日目

7月17日(土) 10:00 ~ 12:00 福祉青少年会館 親子9組18名参加

戸田市点訳グループ「きつつき」代表の千々和さんと他会員6名の協力により、点字体験学習(紙芝居で点字について紹介されたあと、点字を読んだり書いたり体験しました。)

手と心で読む点字について学びました。参加者の皆さんはとても真剣に難しい点字にチャレンジしていました。

2日目

7月18日(日) 10:00 ~ 12:00 市役所1階 親子9組21名参加

盲人ガイドヘルパーあゆみの会 会員12名の協力により見えないことの体験(アイマスクを利用して親子交代で行いました。)&宇都宮さんと盲導犬「ドギー号」へ質問

目が見えないことの体験。会場の市役所を約半周、子どものガイドに親御さんはおっかなびっくり…最後は皆さんとても上手にできました。

また、宇都宮さんには料理、洗濯…「ドギー」への盲導犬の訓練・性格・いつまで一緒にいられるの?などいっぱい質問がありました。

最後に「盲人にあったら気軽に声をかけてください!『何かお手伝いがありますか?』」…心のバリアフリーをよろしく!皆さん良い体験をされ輝いていました。



宇都宮さん、ドギーと一緒に

ボランティアセミナー公開講座のお知らせ

とき	内容	講師
環境保護「子どもからおそわったもの」		
10月28日(木) 13:00 ~ 14:30	環境保護活動を行っている中で子どもから得たものとは	おおたかの森トラスト 足立 圭子さん
紙芝居の世界		
11月4日(木) 13:00 ~ 14:30	こころに届く紙芝居を紹介。子ども心の引き付け方を教えます。	子ども文化研究所 右手 和子さん
外国人への生活支援		
11月11日(木) 13:00 ~ 14:30	在日外国人へのボランティア活動	NPO法人ふじみの国際交流センター 石井 ナナエさん

上記3講座について

定員 各20名 **費用** 無料

ところ 福祉青少年会館 2階 社会適応訓練室

申込・問合せ

戸田市ボランティア・市民活動支援センター

TEL 441-4444 FAX 441-4451

「はじめてのボランティア」の開催のお知らせ

ボランティア活動に興味があり、機会があったら参加したいという方々へ、様々な活動を紹介するとともに、ボランティア活動に対しての疑問や不安の解消を図り、ボランティア活動に参加しやすくすることを目的として、ボランティアアドバイザーが丁寧に説明します。

とき 11月20日(土) 10:30 ~ 11:30

ところ ボランティア・市民活動支援センター

内容 ボランティアグループの紹介、市内活動先(福祉施設等)の紹介、車イス体験、ボランティア登録、ボランティア保険について

問合せ

戸田市ボランティア・市民活動支援センター

TEL 441-4444

FAX 441-4451

戸田市ボランティア・市民活動支援センターイベントの開催のお知らせ

「ふらっと広場“TOMATO”」

～みんなで体験 トマピーワールド～

支援センターマスコット

「トマピー」



センター利用者によるゴスペル、ダンス、楽器演奏、バザーなど様々な催し物がいっぱい！！アンケートに答えて粗品をもらおう！トマピー作品展に作品を出そう！！優秀作品には特別プレゼントを用意していますので皆さんどしどしご応募ください。

詳しくは<http://todasimin.net/>をご覧ください。

と き 10月23日(土) 10:00～16:00 [商工祭・環境フェア]
24日(日) 10:00～15:00 [と同時開催]

と ころ 戸田市ボランティア・市民活動支援センター(戸田市役所敷地内)

協 賛 キッコーマン飲料株式会社
白河表郷いいもの開発協議会
地域通貨戸田オール運営委員会

問合せ 戸田市ボランティア・市民活動支援センター
☎441-4444 ☎441-4451

ご利用ください

「法的な問題でお困りの方は」 権利擁護センターの法律相談をご利用ください

権利擁護センターでは、認知症高齢者、障害のある方またはそのご家族などで、法的な問題でお困りの場合、弁護士・司法書士・社会保険労務士による専門相談を実施しています。

※ご不明な点については、お気軽にお問い合わせください。

問合せ 埼玉県社会福祉協議会 権利擁護センター

電話相談 048-822-1204 (認知症高齢者及び知的障害者)
048-822-1240 (身体障害者及び精神障害者)

☎048-822-1406

〒さいたま市浦和区針ヶ谷4-2-65 彩の国すこやかプラザ

お悩み抱えていませんか？

心配ごと相談

日常生活の悩みの相談をお受けします。

と き 毎月第1～第4水曜日
13:00～16:00

と ころ 福祉青少年会館2階相談室

※相談は無料です。お電話でご来所ください。

問合せ 地域福祉推進担当 ☎442-0309



手続き、支払い、契約などに不安のある方は

日常生活自立支援事業(あんしんサポートねっと)

認知症高齢者、知的障害者、精神障害者で、手続き、支払い、契約などに不安がある方へ、安心して生活が送れるよう、以下のようなお手伝いをします。

- ①福祉サービスなどの利用の手続き
- ②日常生活に必要な事務手続き
- ③日常生活に必要な金銭管理
- ④ご自身で保管することが不安な大切な書類の預かり

※ご不明な点については、お気軽にお問い合わせください。

次の皆様から社会福祉協議会にご寄付をいただきました。

寄付者一覧

(6月21日から9月15日まで)

寄 付 者	寄付金額	寄 付 者	寄付金額	寄 付 者	寄付金額
戸田中央医科グループ 様	600,000円	戸田団地支部 様	800円	美女木8丁目支部 様	3,900円
株式会社ニッケン住販 様	52,247円	南原支部 様	1,200円	早瀬支部 様	300円
笹目無花果 様	10,000円	美女木1丁目支部 様	300円	戸田シティ支部 様	42,800円
匿名 様	4,514円	馬場支部 様	900円	笹目6丁目支部 様	600円
匿名 様	1,307円	阿部健寿朗 様	20,000円	笹目3丁目支部 様	100円
戸田地区自転車商組合 様	40,800円	美女木1丁目町会夏祭り 様	3,591円	中町支部 様	6,100円
新田町会夏祭り 様	25,000円	新曽北町支部 様	503円		
吉貞戸田市場若戸会 様	100,000円	笹目北町支部 様	4,410円		

◎地域福祉の充実に役立たせていただきます。ありがとうございました。

訪問介護員(ホームヘルパー)募集

戸田市に住んでいる、介護や支援の必要な方々に家事等のお手伝いや、身の回りの身体に関するお手伝いを一緒にしませんか？

勤務地	戸市内		
勤務日数	週4日以内 ※土日だけできる方も、短時間の勤務もご相談にのります。		
勤務時間	通常 8:00～18:00	土日祝祭日 8:00～18:00	夜間 18:00～21:00
時給	身体介護	1,600円	2,000円
	身体+生活	1,400円	1,750円
	生活援助	1,200円	1,500円

左記金額に
加算があります。

待遇	◇交通費支給 ◇有給休暇あり ◇健康診断・予防接種等あり	
応募条件	資格	介護福祉士・ ホームヘルパー(訪問介護員)養成研修1級・2級

問合せ 在宅福祉サービス担当
☎442-0309



とだファミリー・サポート・センター会員募集

とだファミリー・サポート・センターは、育児のお手伝いをしたい人(協力会員)とそれを受けたい人(依頼会員)また、両方を希望する人(両方会員)で構成する会員組織です。

各会員ともに登録に先立ち予約申込みの上、下記の入会説明会に出席し、協力会員及び両方会員は講習会(2回)を受講してください。

申込予約 参加及び託児申込みについては、上記期日の正午までに電話で

問合せ とだファミリー・サポート・センター事務局
☎433-2244

	開催日時	場所	申込予約締切日
入会説明会	10月5日(火) 10:30～12:00	新曽福祉センター	10月4日(月)
	11月4日(木) 10:30～12:00	福祉青少年会館	11月2日(火)
	12月11日(土) 10:30～12:00	福祉青少年会館	12月10日(金)
講習会 (協力・ 両方会員のみ)	11月9日(火) 9:30～12:10	東部福祉センター	11月8日(月)
	11月16日(火) 9:30～12:30	東部福祉センター	11月15日(月)

心身障害者福祉センターの講座

車椅子ダンスパートナー養成講習会受講生募集

健常者と障害者の方とが一緒にできるスポーツです。ダンスや運動が苦手な方でも、是非体験してみてください！

とき 9月26日、10月3日、10日、17日
(毎週日曜日、全4回) 13:30～15:30
※1回のみ参加可(9月26日より講座は開始していますが、途中からの参加が可能です)

ところ 福祉青少年会館 3階 軽体育室

対象 市内在住、在勤者 **内容** 車椅子ダンスの入門

定員 10名 **費用** 無料

申込み 申込書に必要事項を記入のうえ、心身障害者福祉センターに申込み。(先着順、電話、FAX可)

身体障害者 健康体操・レクリエーション教室(後期)参加者募集

～楽しみながらできる体操、レクリエーションで健康増進！～

とき 10月23日～3月26日
(毎月第4土曜日(12月を除く)全5回)10:00～11:30

ところ 福祉青少年会館 3階 軽体育室

対象 身体障害者

内容 ストレッチ、卓球バレーやボッチャなどのレクリエーションで楽しみながら運動します。

定員 15名 **費用** 無料

申込み 10月15日(金)まで。(申込順、電話、FAX可)
※手話通訳あり

上記講座について… **問合せ** 心身障害者福祉センター(福祉青少年会館内) ☎445-1828 ☎441-5031

勤労青少年ホームの講座

実用筆ペン・細筆教室～心が温くなる年賀状～

とき 11月4日～11月25日(毎週木曜日、全4回)19:00～21:00

ところ 福祉青少年会館 3階 集会室

内容 来年の年賀状を作成します。大切な人へ、手書きの年賀状を送ってみてはいかがでしょうか？

定員 10名 **費用** 1,500円

料理教室 ～旬の素材で家庭料理～

とき 11月4日(木曜日、全1回)19:00～21:00

ところ 福祉青少年会館 2階 料理実習室

内容 旬の素材を使って、簡単家庭料理を作ります。料理の基本(魚のさばき方など)も学べます。

定員 10名 **費用** 1,000円

上記講座について…

対象 市内在住(学生不可)・在勤者(定員に達した場合は35歳以下の方が優先)

申込・受付 10月8日(金)～27日(水) 電話可 **問合せ** 勤労青少年ホーム(福祉青少年会館内) ☎445-1828 ☎441-5031