

ささえあい
人の和
地域の輪

戸田市社会福祉協議会
マスコットキャラクター
トッピー



とだ社協

平成28年4月1日

第103号
だより

社会福祉法人 戸田市社会福祉協議会

戸田市社会福祉協議会の 本部が移転しました。



この度、戸田市社会福祉協議会は平成 28 年 4 月 1 日より戸田市福祉保健センター内に法人本部を移転し、業務を行うことになりました。

これを機会にさらに地域福祉の充実に努めてまいりますので、今後とも一層のご支援ご協力を賜りますようお願い申し上げます。

◎本部移転先

新住所：〒335-0022 戸田市大字上戸田5番地の6 戸田市福祉保健センター内
連絡先：☎：442-0309 FAX：442-3996（電話番号・FAX番号については変更ありません。）

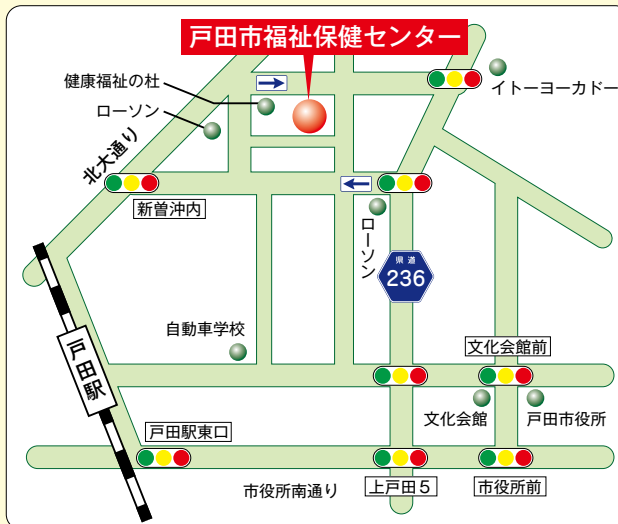

◎交通アクセス



JR埼京線
「戸田駅」下車
徒歩10分



tocoバス（西循環）
「健康福祉の杜」停留所下車
徒歩2分

目次

本部移転のお知らせ

1~2
ページ

報告

2~3
ページ

ご利用ください

3
ページ

お知らせ

4~7
ページ

募集・問合せ先一覧

7~8
ページ

戸田市福祉保健センター館内図

<館内2F>

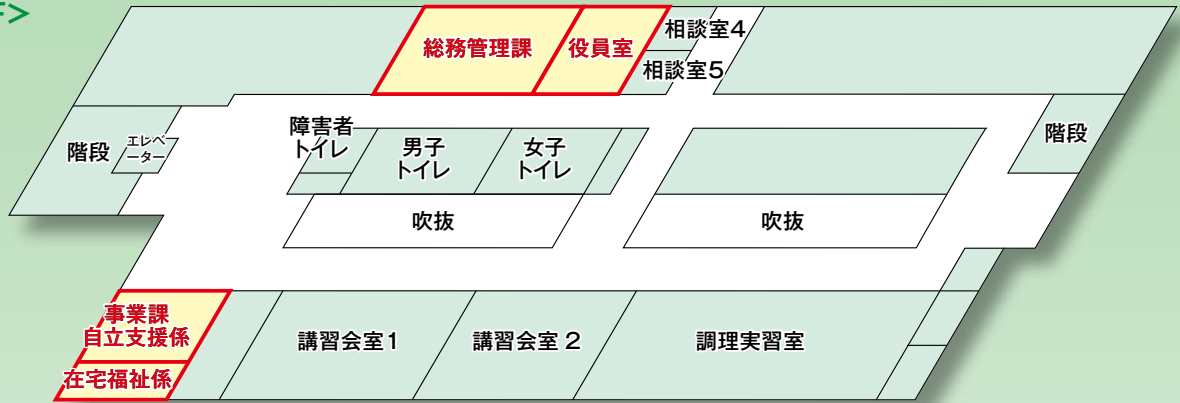

<館内1F>



階	部署名	電話番号	FAX番号
2F	総務管理課 総務係	434-5266	442-3996
	事業課 在宅福祉係	445-1933	
1F	事業課 地域福祉推進係	442-0309	

報告

皆様のあたたかいお気持ちに感謝します

■寄附者一覧 (平成27年12月5日から平成28年2月29日まで)

寄附者	寄附金品	寄附者	寄附金品
中町会 様	83,400円	戸田市係長会 様	25,000円
A S A戸田東部 様	60,000円	ささめ幼稚園 様	6,880円
嶋田希見、和子 様	30,000円	戸田ひまわり幼稚園 様	14,566円
別府克己 様	5,000円	はごろも幼稚園 様	13,613円
別府ヒロ子 様	5,000円	戸田第一幼稚園 様	6,840円
永井曜 様	100,000円	つつじ幼稚園 様	16,983円
食事処長春 様	5,414円	戸田東幼稚園 様	10,141円
株式会社ニッケン住販 様	50,000円	戸田東第二幼稚園 様	10,241円
新曾下町会 様	16,158円	まきば幼稚園 様	1,941円
宗教法人おうかんみち 様	500,000円	イオンスタイル北戸田 様	6,624円
ニッケン建設株式会社 様	100,000円	戸田ロータリークラブ 様	50,000円
埼玉県立戸田翔陽高等学校生徒会 様	92,748円	戸田市老人クラブ連合会 様	230,213円
戸田市社交ダンス連盟 様	13,641円	戸田幼稚園 様	30,000円
笹目コミュニティ協議会 様	13,868円	戸田キリスト教会 様	33,000円
ボランティア団体 手芸クラブゆうゆう 様	200,000円	戸田西ロータリークラブ 様	10,000円
戸田地区自転車商組合 様	29,600円	戸田市老人クラブ連合会中町緑楓クラブ 様	16,200円
戸田ライオンズクラブ 様	10,000円	匿名 様 5件	182,244円
戸田市老人クラブ連合会 新田口町会若葉会 様	10,000円	トマピー応援団 様	缶バッジ120個
戸田競艇コンサルタント事業協同組合 様	100,000円	東京ガス株式会社 埼玉支部・東京ガス労働組合 様	タオル133本
カトリア幼稚園 様	15,851円	匿名 様 1件	ピース40種、アクセサリー 29点
一般社団法人戸田蕨トラック協会 様	100,000円		



地域福祉の充実に役立たせていただきます。ありがとうございました。

戸田市社会福祉協議会では、ご寄附を随時受付けております。皆様からの、あたたかいお気持ちを心よりお待ちしております。

問合せ

総務係 ☎: 434-5266

災害義援金へのご協力ありがとうございました。

- 【鹿児島県】 屋久島町口永良部島新岳噴火災害義援金（平成27年6月3日～平成27年12月25日）……………1,466円
- 【茨城県】 茨城県台風18号等災害義援金（平成27年9月11日～平成27年12月31日）……………1,010円
- 【栃木県】 栃木県台風18号等災害義援金（平成27年9月14日～平成27年12月30日）……………1,274円
- 【中央】 平成27年台風第18号による大雨等災害義援金（平成27年9月15日～平成27年12月30日）124,200円
- 【沖縄県】 台風第21号与那国町災害義援金（平成27年10月6日～平成27年12月31日）……………1,856円

問合せ 埼玉県共同募金会戸田市支会（戸田市社会福祉協議会）☎：442-0309



戸田市立心身障害者福祉センター及び 戸田市立福祉作業所もくせい園指定管理者の指定について

戸田市社会福祉協議会が運営している2施設について、平成28年度から平成32年度までの5年間の指定管理者として、引き続き戸田市より指定を受けました。

この2施設の管理運営に関して、サービスの向上を基本に公の施設の適正な管理運営に努めていきますので、よろしくお願いいたします。

- 指定期間 平成28年4月1日から平成33年3月31日まで（5年間）
- 施設名 戸田市立心身障害者福祉センター
戸田市立福祉作業所もくせい園



ご利用ください

「手続き、支払い、契約などに不安のある方は」 福祉サービス利用援助事業（あんしんサポートねっと）

認知症高齢者、知的障害者、精神障害者で、手続き、支払い、契約などに不安がある方へ、安心して生活が送れるよう、以下のようなお手伝いをします。

- ① 福祉サービスなどの利用の手続き
- ② 日常生活に必要な事務手続き
- ③ 日常生活に必要な金銭管理



車いす貸出事業

市内在住、在勤の方で、疾病、障害、高齢により日常生活で一時的に車いすを必要とする在宅者に、車いすを無料で貸出します。（1回の貸出しは2カ月まで）

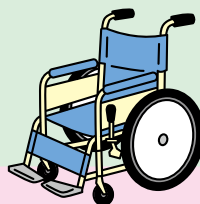

問合せ 地域福祉推進係 ☎：442-0309

手話通訳者派遣事業

聴覚障害者等が日常生活上で円滑なコミュニケーションを図るために、必要に応じて手話通訳者を派遣します。原則無料。

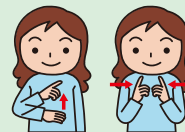

問合せ

手話通訳者派遣事業所
（障害者福祉会館内）
☎：445-1828
FAX：441-5031



ボランティアセンター

「はじめてのボランティア」

「はじめてのボランティア」とは、ボランティア活動に興味があり、機会があったら参加したいという方々へ、様々な活動を紹介するとともに、ボランティア活動に対しての疑問や不安の解消を図り、ボランティア活動に参加しやすくすることを目的として開催しています。ボランティアアドバイザーが丁寧に説明いたしますので、お気軽にご参加ください。

日時 隔月(奇数月)の20日 10:30~11:30 ※次回の開催は、5月20日(金)10:30~11:30です。

場所 ボランティア・市民活動支援センター

内容 ボランティアグループの紹介、市内活動先(福祉施設等)の紹介、車イス体験、ボランティア登録、ボランティア活動保険について等
※時間・場所等については、変更となる場合があります。詳細については問合せください。

手話講習会

入門

内容 はじめて手話を勉強する方のための講座
定員 30名
日時 5月11日~10月12日 毎週水曜日
19:00~21:00(全22回)
※8月13日は休み
費用 テキスト代 3,240円(税込)

初級

内容 入門講座修了及びそれに相当する方のための講座
定員 20名
日時 5月13日~2月10日 金曜日
10:00~12:00(全26回)
※詳しい日程については問合せください。
費用 必要な方は、テキスト代 3,240円(税込)



対象者 市内に在住・在勤・在学の高校生以上

場所 福祉保健センター

申込み 4月1日(金)より受付開始(先着順)氏名・住所・電話・年齢(在学、在勤者は勤務先・学校の名称と住所)をお知らせください

問合せ

ボランティアセンター ☎: 442-0309

ボランティアのご相談お問合せはボランティアセンターへ!!

「第12回 支部の集い~支部リズム体操発表会~」を開催します!

リズム体操は、介護予防や地域の住民同士の交流を目的に、支部(町会・自治会)ごとに行っており、昔懐かしい歌謡曲に合わせてどなたでもできる体操です。

今年も日ごろの成果を披露する場として、文化会館ホールで支部リズム体操発表会を開催いたします。皆様方には、お誘いあわせの上、是非ご来場ください。



平成28年度 第12回支部の集い~支部リズム体操発表会

日時: 5月19日(木) 9:30開場 第1部 10:00開演 第2部 13:30開演

場所: 文化会館(上戸田4-8-1) ※お席に限りがございますので、予めご了承ください。

シルバーショッピングカー購入助成事業の終了のお知らせ

これまで皆様にご利用いただきましたシルバーショッピングカー購入助成事業につきましては、介護保険制度における福祉用具の貸与にて対応することが可能となりましたので、平成28年3月末日をもって終了させていただきました。長年にわたりご利用いただきありがとうございました。

尚、平成28年3月31日までにご購入いただいたシルバーショッピングカーについては、購入日から6ヶ月以内は、申請が可能となりますので、期日前までに必ずお申込みください。

(例:平成28年3月31日にご購入いただいたものは、平成28年9月30日までお申込みいただくことが可能です。)



問合せ

地域福祉推進係 ☎: 442-0309

心身障害者福祉センター 平成28年度開催予定事業

●サロン活動

○こころの健康サロン（精神障害者対象）

こころに不安を抱えている方々が憩い、交流する場です。いつでもお気軽にお越しください。ピアカウンセリングも行います。

日時 4月23日～3月25日、毎月第4土曜日
(9月は10日、12月は10日)
10:30～14:30、全12回

場所 心身障害者福祉センター（障害者福祉会館内）

対象 精神障害者

支援団体 NPO法人埼玉こころのかけ橋

費用 無料 ※材料費等負担

○身体障害者サロン活動

健康体操や創作活動を通じて、気軽に楽しみながら交流しましょう！

日時 5月20日～1月20日
第3金曜日（8月を除く。）
10:00～12:00、全8回

場所 心身障害者福祉センター（障害者福祉会館内）

対象 身体障害者

定員 15名

費用 無料 ※材料費等負担

※活動によって日時や定員が変わる場合がありますので、問合せください。

●障害者対象事業

講座名	日時
書道	4月21日, 6月16日, 8月18日, 10月20日, 12月15日, 2月16日 10:00～12:00 木曜日, 全6回
組み紐	5月12日, 7月14日, 9月8日, 11月10日, 1月12日, 3月9日 13:00～15:00 木曜日, 全6回
陶芸	5月16日, 7月11日, 9月12日, 11月14日, 1月16日, 3月13日 10:00～12:00 月曜日, 全6回
パソコン相談	4月16日～3月18日 13:00～16:00 土曜日, 全23回
点字	4月4日～3月6日 13:30～15:30 月曜日, 全12回
健康体操・レクリエーション教室	4月24日～3月26日 10:00～11:30 毎月第4日曜日（12月を除く）

場所 心身障害者福祉センター（障害者福祉会館内）

対象 身体障害者

定員 書道、健康体操・レクリエーション教室は15名、組み紐は10名、陶芸講座は12名、パソコン相談は定員なし、点字は7名

費用 無料、※材料費等負担

●心身障害児対象事業

講座名	日時
体操教室（小学生）	5月6日～3月10日 17:30～18:30 金曜日（35回）、心身障害児（小学生）
音楽教室	4月25日～3月13日 16:00～18:00 月曜日（30回）、心身障害児（小学生～中学生）※1コース40分×2コース
心身障害児レクリエーションわいわいプラザ	5月14日～3月11日 13:00～15:00 土曜日（6回）、心身障害児（18才未満）

場所 心身障害者福祉センター（障害者福祉会館内）

定員 各講座若干名

費用 無料

受付 4月1日（金）～4月14日（木）※応募者多数の場合は抽選

●相談事業

○身体障害者相談を実施します

～身体障害者相談員が身体障害者の方々の相談に応じます～

日時 4月16日～3月18日、毎月第3土曜日
全12回、13:00～16:00

場所 心身障害者福祉センター（障害者福祉会館内）
2階 相談室

内容 身体障害者相談員が身体障害者の方々の様々な相談に応じます。

対象 身体障害者

費用 無料

○知的障害者相談を実施します

～知的障害者相談員が知的障害者の方々の相談に応じます～

日時 4月15日～3月17日、毎月第3金曜日
全12回、13:00～15:00

場所 心身障害者福祉センター（障害者福祉会館内）
2階 相談室

内容 知的障害者相談員が知的障害者の方々の様々な相談に応じます。

対象 知的障害者

費用 無料

申込み
問合せ

心身障害者福祉センター（障害者福祉会館内）

☎：445-1828、FAX：441-5031

※手話通訳や要約筆記を必要とする方は、事前にFAX等でお知らせください。

手話通訳者派遣事務所からのお知らせ

5月連休中の手話通訳者派遣について

下記の日程中、手話通訳者派遣事務所はお休みですが、緊急で手話通訳者派遣が必要になった場合は、下記に頼むことができます。



- 1 受付期間** 5月3日（火）、4日（水）、5日（木）
9:00～17:00（12:00～13:00を除く）
- 2 受付窓口** 埼玉聴覚障害者情報センター 福祉支援部
FAX：048-814-3354 ☎：048-814-3353
- 3 依頼方法** 氏名、FAX番号、日時、場所、内容を書いて埼玉聴覚障害者情報センターにFAXしてください。戸田市の待機手話通訳者が派遣されます。派遣内容は緊急の場合のみです。

※事前に手話通訳者が必要と分かっている場合には、下記手話通訳者派遣事務所に早めに申込みください。

聴覚障害のある方に災害時用バンダナを配付しています。

聴覚障害は見た目では分かりづらいため、特に災害時では、情報が届かないことや、「手話」や「筆談」でのコミュニケーションが必要なことを自らまわりに知らせることも重要です。

このバンダナは「耳がきこえない」「手話での支援ができる」ということを知らせることができます。すでにお持ちの方でも、古くなったり、汚れたりしている場合は再配付いたします。

<配付対象者>

聴覚障害者で希望がある方

<配付場所>

障害者福祉会館窓口

<配付内容>

- ①災害時用バンダナ
- ②お願い手帳



手話通訳者派遣事業の対象者を拡大します

<概要> 聴覚障害者等が日常生活上で円滑なコミュニケーションを図るために手話通訳者を派遣しているところですが、「障害者差別解消法」が平成28年4月1日に施行され、手話通訳者の必要性がさらに高まることが予想される中、新たに企業等からの手話通訳者の派遣依頼に対応するため、対象者の拡大をいたします。

<変更点> 派遣の対象に、企業等からの依頼を新たに追加します。

※営利目的など、依頼内容によっては派遣できないものがありますので、詳しくは下記手話通訳者派遣事務所まで問合せください。

問合せ

手話通訳者派遣事務所（障害者福祉会館内）
FAX：441-5031 ☎：445-1828

苦情解決について

戸田市社会福祉協議会では、サービスに関する皆様の声を受け止め、事業内容の改善や質を向上させるため、下記のとおり苦情解決に関する仕組みを設けています。

苦情解決までの流れ

①苦情の受付

苦情受付担当者が随時苦情を受け付けています。また、第三者委員に直接申し出ることもできます。

②苦情受付の報告・確認

受け付けた苦情を、苦情解決責任者や第三者委員に報告し、内容を確認します。

③苦情のための話し合い

苦情解決責任者は、苦情申出人との話し合いによる解決に努めます。その際、苦情申出人は、第三者委員の助言や立会いを求めることができます。

第三者委員	さいたま人権擁護委員協議会南部部会	奥住博明
	戸田市民生委員・児童委員協議会	磯部恒子

問合せ 総務係 ☎:434-5266

募集

やさしいまちづくり応援助成金

◆申請団体募集

戸田市社会福祉協議会では、戸田市の地域福祉を推進するため地域福祉活動を行う団体に対し、助成金を交付いたします。

○申請金額

助成金額は1団体当たり55万円を限度とします。

①団体運営費：団体運営の事務経費

助成上限額：上限額5万円

助成対象期間：4月1日～平成29年2月末日

②事業費：地域福祉を推進する活動に対する事業経費

助成上限額：上限額55万円

助成対象期間：4月1日～平成29年2月末日

※①、②共に、助成金の交付については、審査により、助成金交付が決定し、請求書を受領した後となります。(概ね6月下旬)

○申込期間 4月1日(金)～4月28日(木)(必着)

○助成対象団体 対象は法人格を有する団体を除く民間団体とします(条件あり)。ただし、NPO法人については、相談に応じてさせていただきます。

○選考方法 申請書類及び公開プレゼンテーションの内容により審査委員会にて決定します。

○申込方法 申請用紙を本会窓口で配布し、申込期限までに申請書類を提出していただきます

※詳細については、**本会ホームページをご覧ください**、**下記問合せ先までご連絡ください**。

◆公開プレゼンテーション 見学者募集

6月18日(土)、やさしいまちづくり応援助成金の公開プレゼンテーションが行われます。戸田市社会福祉協議会では市内で地域福祉活動を行っている団体の取り組みに対して、助成を行っています。

この助成金がどのように活かされていくのか興味はありますか？助成金の審査方法として、公開プレゼンテーションを予定しています。どなたでもご覧いただけます。市内の地域福祉活動を知る機会ともなりますので、興味のある方はぜひおいでください。

日時：6月18日(土) 10:00～

場所：未定 ※手話通訳がつきます。

※詳細につきましては、広報戸田市6月1日号をご覧ください。

《前回の公開プレゼンテーション風景》



《やさしいまちづくり応援助成金の概要》

この助成金は、高齢者や障害者、子育てなどの問題が多様化するなかで、地域福祉の充実のため市内で活動を行う団体が実施する地域福祉活動の提案に対し、助成をしています。また、この助成金の特徴として、参加団体や市民の方にさまざまな団体の活動内容を理解し、互いの情報交換や交流の機会となるよう公開プレゼンテーション方式を取り入れています。

問合せ 地域福祉推進係 ☎:442-0309 本会ホームページアドレス：<http://www.todashakyo.or.jp/>

もくせい園でボランティア活動してみませんか

もくせい園は障がいのある方が利用している施設です。利用者が取り組むふきん縫い・木工でのやすりがけ等の軽作業や折り紙・貼り絵・調理活動等のレクリエーションを手助けしていただけるボランティアの方を随時募集しています。

興味はあるけど始めるきっかけがないという方には、施設の活動内容を聞いて、見学していただいてから始めることができますので、どうぞお気軽にお問合せください。

問合せ もくせい園係 ☎:445-8530

とだファミリー・サポート・センター会員募集

ファミリー・サポート・センターは、育児のお手伝いをしたい人(協力会員)とそれを受けたい人(依頼会員)また、その両方を希望する人(両方会員)が会員となって、育児の援助活動を行う組織です。

入会説明会日程 会員登録希望者に必ず参加いただく説明会です。

日	時	場 所	申込締切日
4月11日(月)	10:00 ~ 11:30	ボランテ ィア・市民活動支援センター	4月8日(金)
5月9日(月)			5月7日(土)
6月4日(土)			6月3日(金)

講習会日程 協力会員及び両方会員になるために受講していただく講習会です。事前に入会説明会の参加が必須です。入会説明会については、ご相談ください。

日 時	内 容	場 所	申込締切日
5月16日(月) 9:30 ~ 12:30	講習Ⅰ 子どもの事故と安全対策 子どもの心と身体の発達	ボランテ ィア・市民活動支援センター	5月13日(金)
5月23日(月) 9:30 ~ 12:10	講習Ⅱ 子どもの発育と病気 子どもの食事と健康管理 相互援助活動の基本		5月21日(土)

○入会説明会並びに講習会の参加申込は、各開催日の前日正午までに電話にて申込みください。また託児を希望の方は、1週間前までにご連絡ください。(託児定員有)

問合せ

ボランティア・市民活動支援センター内 とだファミリー・サポート・センター
戸田市上戸田1-18-1 市役所敷地内 ☎: 433-2244 FAX: 441-4451

■業務時間: 9:00 ~ 17:00

■休業日: 第2、4土曜日・第1、3、5水曜日・日曜日・祝日・年末年始(12月29日~1月3日)

正職員募集(手話通訳士)

募集人数 1名(手話通訳士)
職 種 戸田市手話通訳者派遣事務所での専任手話通訳者業務及び地域福祉関連の事務等業務
受験資格 ①昭和55年4月2日以降に生まれた人で、大学、短大、高校もしくはそれと同等の学校を卒業した人
②手話通訳士
採用予定日 平成28年5月1日
申込受付 平成28年4月15日(金)までの平日の8:30から17:00まで
提出書類 申込書及び受験票、履歴書1通、最終学校の卒業証明書1通及び最終学校の成績証明書1通、手話通訳士登録証の写し1通
※受験資格、提出書類、申込方法等の詳細については、受験案内(本会にて配布、またはホームページよりダウンロード)にて必ず確認ください。
選考方法 筆記試験(論文)及び面接試験
試験日 追ってご連絡いたします。
申 込 み 総務係
住所: 戸田市大字上戸田5番地の6福祉保健センター内
☎: 434-5266

訪問介護員(ホームヘルパー)募集

資 格 介護福祉士
訪問介護員養成研修1級、2級修了者及び初任者研修、実務者研修修了者
勤務内容 月曜日から日曜日
8:30 ~ 21:00
※希望する曜日及び時間帯はご相談ください
時 給 生活援助1,200円
~ 身体介護1,620円
申 込 み 随時申込みを受付けます。
※電話にてご連絡ください。
問合せだけでも大歓迎です。
在宅福祉係 ☎: 445-1933

問合せ先一覧

○戸田市大字上戸田5番地の6 (福祉保健センター内)

部署名等	電 話	FAX
総務管理課 総務係	434-5266	
事 業 課 地域福祉推進係	442-0309	442-3996
事 業 課 在宅福祉係	445-1933	
事 業 課 自立支援係(生活自立相談センター)	432-7321	432-7322

○戸田市川岸2丁目4番8号 (障害者福祉会館内)

部署名等	電 話	FAX
総務管理課 福祉会館係	445-1828	441-5031
総務管理課 もくせい園係	445-8530	

○戸田市上戸田1丁目18番1号 (市役所敷地内)

部署名等	電 話	FAX
事 業 課 市民活動振興係 (ボランティア・市民活動支援センター)	441-4444	441-4451
(とだファミリー・サポート・センター)	433-2244	

次回104号は7月1日発行です。