

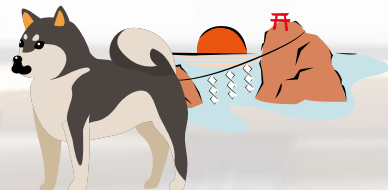

2018年

謹賀新年



ボランティア活動の窓口！

## ボランティアセンター



ボランティアセミナー



彩の国ボランティア体験プログラム



小学生親子ボランティア学習

ボランティアセンターでは市民にボランティア活動への参加を広く呼びかけ、ボランティアの育成、活動への支援やボランティアを必要としている人との橋渡し役に努め、住民同士が共に支え合う住みよいまちづくりを進めています。

### 1 ボランティアセンターの運営

ボランティア活動の推進を図るため、個人または団体のボランティア登録を行っています。また、市民の声を活かすため、ボランティアセンター運営委員会、ボランティアセンター連絡会を開催しています。

年々ボランティアセンターの登録団体も増えており、ボランティア活動の輪が広がっています。

### 2 ボランティアの相談・調整

ボランティアをしたい方やボランティアの協力を求める方からのご相談を受け付けています。ボランティアに関することならなんでもご相談いただけます。

### 3 ボランティア情報提供

ボランティア活動を多くの方に知っていただくために、ボランティア情報誌「I have a dream」の発行や、ホームページを通して情報発信をしています。

### 4 講座開催

ボランティアを学びたい方へ、ボランティアセミナーや手話講習会、小学生親子ボランティア学習などボランティアの基本から専門的なものまでを学ぶものや彩の国ボランティア体験プログラムのような実際のボランティア活動を体験するものなど様々な講座や体験学習を行っています。

さらに、今年度から新規講座として生活支援サポーター養成講座も加わり、より充実したものになりました。

### 5 ボランティア活動支援

ボランティアの交流、仲間づくりのお手伝いや、ボランティア保険の受付を行っています。また、学校や施設でのボランティア活動の紹介、講師の派遣、福祉学習に必要な備品等の貸し出しをしています。

問合せ 地域福祉推進係 ☎: 442-0309



## 新春のごあいさつ



社会福祉法人  
戸田市社会福祉協議会  
会長 永井 武雄

あけましておめでとうございます。

市民の皆様には、新春を健やかに迎えになられたこととお喜び申し上げます。

旧年中は戸田市社会福祉協議会の活動に、市民の皆様をはじめ、支部（町会・自治会）、ボランティア等、多くの方々の温かいご支援とご協力をいただき、厚くお礼申し上げます。

さて、今日の福祉を取り巻く状況は、急速な少子高齢化、核家族化の進行に伴い、暮らしや働き方が多様化し、高齢者や児童の生活困窮、社会的孤立など、多種多様で複合的な福祉課題が深刻化しています。このため、地域において「他人事」になりがちな課題を「我が事」として捉え、制度・分野ごとの縦割りの支援ではなく、ニーズを抱えている方を「丸ごと」支援する仕組みが、地域社会に求められております。

本会では、新曽地域包括支援センターを、昨年4月より受託し、住まい・医療・介護・予防・生活支援が一体的に提供される地域包括ケアシステムの実現に向けて第一歩を踏み出しました。

さらには、市民の皆様と一緒に、「我が事」「丸ごと」で、「お互いさま」の地域づくりを推進するため、本会の事業展開の指針として、平成30年度からの5か年を計画期間とした「第2期運営強化計画」を策定しているところでございます。

市民の皆様や関係機関と連携を図りながら、誰もが安心していきいきと暮らせる地域社会の実現に向けて役職員一同全力で各種事業に取り組む所存でございますので、本年も変わらぬお力添えを賜りますよう、お願い申し上げます。

結びに、市民の皆様のご健勝とご活躍を心より祈念いたしまして、新年のご挨拶とさせていただきます。



戸田市長  
神保 国男

あけましておめでとうございます。

市民の皆様におかれましては、ご健勝に新春をお迎えのことと、謹んでお喜び申し上げます。

また、日ごろから、地域福祉向上のために、市政ならびに社会福祉協議会に対し、格別なるご理解とご協力をいただいておりますことを厚くお礼申し上げます。

さて、戸田市は埼玉県内で最も平均年齢が若く、人口の増加率でも全国7位となるなど、とても若く活気にあふれるまちであります。一方で、将来に目を向けますと、団塊の世代が75歳以上となる平成37年には、本市でも本格的な超高齢社会を迎えることとなり、今後も、住み慣れた生活の場で誰もが安心していきいきと暮らし続けられる環境づくりが求められております。

このような中、戸田市では平成30年度からの5か年を計画期間とする第4期戸田市地域福祉計画の策定を進めており、社会福祉協議会と密に連携しながら、地域で活動する皆様や福祉団体、事業者等広く福祉活動に携わる方々のお力添えもいただいて、他人事を「我が事」として捉えてお互いに支え合うことのできる地域づくり、分野を超えて「丸ごと」支援する仕組みづくりを進めてまいります。

戸田市では、今後も、子どもから高齢者まで、すべての市民が安心して暮らせる地域社会の実現に向けて様々な取り組みを推進してまいりますので、ご理解とご協力をよろしくお願い申し上げます。

結びに、市民の皆様にとりましては、本年が実り多い一年でありますこととお祈りいたしまして、新年のご挨拶といたします。

# 各表彰の受賞おめでとうございます

長年にわたり社会福祉の発展に寄与され、功績のあった皆様が下記のとおり表彰されました。

長年のご尽力に深く感謝申し上げますとともに、心よりお喜び申し上げます。(順不同、敬称略)

## 【平成29年度埼玉県社会福祉大会】

社会福祉の発展に功績のあった方々を表彰するとともに、相互の連携を深め、社会福祉に関する課題の解決に向けた決意を新たに、福祉活動の更なる普及と充実を図ることを目的として開催されるものです。

### 埼玉県知事表彰

#### ボランティア団体

ボランティア団体として10年以上にわたり、率先して活動を行い、その功績が顕著であるもの

ほほえみキッズ☆サポーター  
いちご会

#### 共同募金活動奉仕者

共同募金活動奉仕団体として10年以上活動し、その功績が顕著であるもの

旭が丘町会

#### 社会福祉事業特別協助者

社会福祉事業に理解と熱意を有する個人又は団体で、社会福祉に対して多大な金品等の寄付を行い、その功績が特に顕著であるもの

宗教法人おうかんみち  
藤・戸田遊技業組合  
興和鋼管工業株式会社

永井 曜  
中村 隆俊

おめでとう  
ございます。



### 埼玉県知事感謝状

#### 社会福祉事業協助者

社会福祉事業に理解と熱意を有する個人又は団体で、社会福祉に対して金品等の寄付あるいは協力をを行い、その功績が顕著であるもの

堀田 禮子 ASA戸田東部  
手芸クラブ・ゆうゆう センコー株式会社  
有限会社新井事務所 センコーグループ役員従業員有志一同

### 埼玉県社会福祉大会会長表彰

#### ボランティア団体

ボランティア団体として8年以上にわたり、率先して活動を行い、その功績が顕著である団体

TODAこどもパラダイス！ なかせん会  
かめや

## 【第49回シラコバト賞】

日ごろ身近なところで、住みよい地域社会の実現のために、永年にわたって着実な実践活動を行っている方々を対象に彩の国コミュニティ協議会から贈られる賞です。

ほほえみキッズ☆サポーター いちご会

## 平成29年度 戸田市社会福祉協議会の表彰

去る11月28日(火)文化会館304会議室にて、戸田市社会福祉協議会が実施する地域福祉活動の振興に貢献し、その功績が顕著な個人74名、団体21団体の皆様を表彰いたしました。日頃から戸田市社会福祉協議会の各事業にご協力いただき、ありがとうございます。

### <表彰状ならびに感謝状受賞者(順不同、敬称略)>

#### 役員表彰

##### ○評議員

石橋 厚子  
伊東 功二  
尾里 華子  
岸 篤  
渡邊 孝夫

##### ○支部長

稲垣 賢治  
梅澤 正由  
金子 清視  
坂下 正直  
坂本 義治  
柴崎 政男  
萩原 和夫  
馬場栄一郎  
峰岸 正行  
茂呂 定義

#### 支部活動

##### 功労者表彰

生澤紀代志  
井上 信彦

井上 紀子  
大山 幸子  
嘉者熊良江  
北村 貞夫  
栗原 正美  
小原 昌彦  
田辺みち子  
萩原 拓夫  
平野 均  
松浦 和男  
山中 登

#### ボランティア 表彰

朝倉 淑子  
安食 次暁  
安津 京子  
井上 孝市  
岩崎 真弓  
大瀧 易子  
大野 淳  
岡崎 綱男  
金森クニ子

菊地 守  
城戸 良恵  
熊木 和江  
小西 克彦  
小山 元一  
齋藤 幸枝  
櫻井亜希子  
佐藤 昌子  
渋谷久美子  
渋谷 初美  
鈴木 純子  
鈴木タツヨ  
角 節子  
鶴見 福子  
富樫 正枝  
直井 栄  
中村るり子  
萩谷 初江  
蓮沼美沙子  
長谷川清美  
服部 明子  
福岡トシエ  
福島美洋子

藤倉 禎子  
堀 由美子  
牧原 裕子  
松本 光子  
森川 洋子  
八木下節子  
八峰千恵子  
山岸 清  
山崎 雅俊  
山室ヒロ子  
いちご会  
V☆21  
げんちゃんGTO!  
Trebol



#### 寄付者感謝状

金子 一雄  
篠 博久  
永井 曜  
堀田 禮子  
一般社団法人戸田藤トラック協会  
ASA戸田東部  
埼玉県立戸田翔陽高等学校生徒会  
宗教法人おうかんみち  
手芸クラブ・ゆうゆう  
センコー株式会社

センコーグループ役員従業員有志一同  
戸田競艇コンサルタント事業協同組合  
戸田市建設業協会  
戸田市老人クラブ連合会  
戸田地区自転車商組合  
戸田リサイクル事業協同組合  
ニッケン建設株式会社  
有限会社新井事務所  
Toda Music Wonderland  
いちご会  
戸田市民生委員・児童委員協議会





## ●社会福祉協議会会員増強運動● ご協力ありがとうございました

7月1日から実施しました社会福祉協議会会員募集は、支部（町会・自治会）の方々のご協力により、多くの皆様にご加入をいただくことができました。皆様のご理解とご協力に深く感謝申し上げます。

皆様から寄せられた会費は、支部活動をはじめ、本会事業の貴重な財源として活用させていただきます。

なお、会員は、1年を通して募集しておりますので、ご加入いただける方は、事務局までお問合せください。

### 平成29年度会費集計表

平成29年10月31日現在

地区	支部名	特別会員 (1口10,000円)		賛助会員 (1口500円として2口以上)		普通会員 (1口500円)		合 計 (円)
		世帯	口数	世帯	口数	世帯	口数	
下戸田	喜沢1丁目	1	1	9	30	411	411	230,500
	喜沢2丁目	2	2	58	125	242	242	203,500
	喜沢南	0	0	13	45	475	475	260,000
	戸田シティ	0	0	5	10	98	98	54,000
	中町	8	8	28	88	873	873	560,500
	上町	0	0	13	34	380	380	207,000
	下前	0	0	26	87	627	627	357,000
	川岸	2	2	13	32	295	295	183,500
	戸田団地	0	0	0	0	102	102	51,000
	元蔵	0	0	8	20	655	655	337,500
上戸田	東町	4	4	8	16	206	206	151,000
	後谷	0	0	11	22	421	421	221,500
	鍛冶谷	0	0	9	18	217	217	117,500
	新田口	3	3	42	90	74	74	112,000
	南原	1	1	2	4	300	300	162,000
	大前	1	1	16	40	260	260	160,000
	上前	1	1	7	22	366	366	204,000
	本村	2	2	19	40	98	98	89,000
	旭が丘	0	0	2	4	71	71	37,500
	沖内	0	0	34	133	370	370	251,500
新曽	馬場	5	5	25	68	354	354	261,000
	新田	0	0	10	22	323	323	172,500
	新曽北町	2	2	39	102	348	348	245,000
	氷川町	1	1	55	128	318	318	233,000
	新曽下町	2	2	63	177	237	237	227,000
	芦原	1	1	4	8	221	221	124,500

地区	支部名	特別会員 (1口10,000円)		賛助会員 (1口500円として2口以上)		普通会員 (1口500円)		合 計 (円)
		世帯	口数	世帯	口数	世帯	口数	
笹目	笹目1丁目	0	0	1	2	370	370	186,000
	笹目2丁目	0	0	3	6	267	267	136,500
	笹目3丁目	0	0	7	14	143	143	78,500
	笹目4丁目	1	1	2	4	426	426	225,000
	笹目5丁目	2	2	77	178	315	315	266,500
	笹目6丁目	0	0	3	6	216	216	111,000
	笹目7丁目	2	2	31	121	199	199	180,000
	早瀬	0	0	16	32	253	253	142,500
	笹目北町	1	1	10	34	106	106	80,000
	笹目南町	0	0	10	20	322	322	171,000
美木	美木1丁目	1	1	6	14	429	429	231,500
	美木2丁目	0	0	7	14	312	312	163,000
	美木3丁目	0	0	1	2	89	89	45,500
	美木4丁目	1	1	41	106	64	64	95,000
	美木5丁目	0	0	16	32	94	94	63,000
	美木6丁目	0	0	35	70	139	139	104,500
	美木7丁目	0	0	4	8	220	220	114,000
	美木8丁目	0	0	3	6	129	129	67,500
	向田	0	0	80	160	529	529	344,500
	北戸田住宅	0	0	0	0	280	280	140,000
合 計		44	44	872	2,194	13,244	13,244	8,159,000

問 合 せ 地域福祉推進係 ☎：442-0309



皆様のあたたかい  
お気持ちに感謝します

地域福祉の充実に役立たせていただきます。ありがとうございました。  
戸田市社会福祉協議会では、ご寄付を随時受付けております。  
皆様からのあたたかいお気持ちを、心よりお待ちしております。

### ■寄付者一覧（平成29年9月1日から平成29年11月30日まで）

寄 付 者	寄 付 金 品
熊本勝利 様	20,000円
ASA 戸田東部 様	60,000円
戸田地区自転車商組合 様	44,800円
株式会社ニッケン住販 様	35,000円
佐々木とり 様	500,000円
笹目川とことん活用連絡会 様	43,950円
中町支部 様	2,400円
馬場支部 女性部 様	2,550円
戸田リサイクル事業協同組合 様	100,000円
いちご会 様	50,000円
戸田市商工会 様	10,000円
新生堂 様	5,000円
戸田市民生委員・児童委員協議会 様	78,500円

問 合 せ 総務係 ☎：434-5266

寄 付 者	寄 付 金 品
戸田市部課長会 様	50,000円
戸田市係長会 様	25,000円
戸田金融団 様	10,000円
戸田市建設業協会 様	100,000円
野口興業株式会社 様	30,000円
戸田ライオンズクラブ 様	10,000円
戸田幼稚園後援会 様	30,000円
石塚忠雄 様	10,000円
公益財団法人生命保険フィナンシャルアドバイザー協会埼玉県協会 様	車いす 1 台
匿名 様 1 件	冬瓜24個
匿名 様 1 件	ビーズ製品(キーホルダー)101点
匿名 様 1 件	ろう細工152個



## 戸田市社協ふれあい祭り

去る11月11日(土)障害者福祉会館におきまして、障害のある方々やボランティア、市民等の参加を得て、当事者やボランティアの活動、さらには福祉に関し一層の理解をいただくことを目的に戸田市社協ふれあい祭りが開催されました。当日は天候にも恵まれ34団体が参加のもと、工夫をこらした活動発表や福祉体験等が行われ、大変賑わいました。



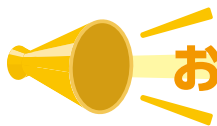

## お知らせ

Information



### ボランティアを始めてみたい方へ 「はじめてのボランティア」開催

「はじめてのボランティア」とは、ボランティア活動に興味があり、機会があったら参加したいという方々へ、様々な活動を紹介するとともに、ボランティア活動に対する疑問や不安の解消を図り、ボランティア活動に参加しやすくすることを目的として開催しています。ボランティアアドバイザーが丁寧に説明いたしますので、お気軽にご参加ください。

日 時：次の開催は、1月19日(金) 10:30～11:30  
場 所：戸田市ボランティア・市民活動支援センター  
内 容：ボランティアグループの紹介、市内活動先(福祉施設等)の紹介、ボランティア登録、ボランティア保険についてなど

※時間・場所等については、変更となる場合があります。  
詳細については、お問合せください。

**問 合 せ** ボランティアセンター ☎：442-0309



### 戸田市社会福祉協議会登録手話通訳者認定試験実施のお知らせ

日 時：3月4日(日)  
場 所：障害者福祉会館  
内 容：戸田市登録手話通訳者になるための試験です。  
受験資格：20歳以上で市内在住の方  
(手話通訳技術をお持ちの方)  
選 考：筆記試験、読み取り試験(筆記、口述)、聞き取り試験、面接  
申 込：2月1日(木)～2月22日(木)までに指定の履歴書、申込書を下記へ提出  
※指定の履歴書、申込書は  
2月1日(木)から派遣事務所で配布します。

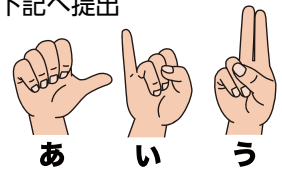

**問 合 せ** 手話通訳者派遣事務所  
(戸田市川岸2-4-8 障害者福祉会館内)  
☎：445-1828 FAX：441-5031



### もくせい園の利用者が作る温もりのある品物はいかがですか

戸田市立福祉作業所もくせい園では、障害のある利用者が作業で木工、縫製、ビーズ等の品物を製作、販売しており、売上を利用者のお給料としています。手作りによる温もりのある品物は、多くの購入者より好評いただいております。品物を見たい、ご購入をご検討したいとお思いの方は、施設内で販売しておりますので、気軽にお立ち寄りください。また、お電話での注文も承っておりますので、ご連絡ください。

**問 合 せ** 戸田市立福祉作業所もくせい園 ☎：445-8530



**木 工**  
(なべしき、動物のおもちゃなど)



**縫 製** (ふきん)  
**ビーズ** (プレスレッド、髪ゴムなど)



### 埼玉県共同募金会戸田市支会からのお知らせ



#### 災害義援金の募集について

【熊 本 県】3月31日(土)まで  
**平成28年熊本地震義援金**

【和歌山県】1月31日(水)まで  
**和歌山県平成29年台風21号災害義援金**

【三 重 県】1月31日(水)まで  
**台風21号三重県災害義援金**

埼玉県共同募金会戸田市支会では、左記の災害により被災された方々に対する義援金を募集しております。窓口受付の他、下記の場所に募金箱を設置しておりますので、皆様のご協力をお願いいたします。

#### 募金箱設置場所

- (1) 福祉保健センター(戸田市大字上戸田5-6) 1階 社会福祉協議会受付
- (2) 障害者福祉会館(戸田市川岸2-4-8) 1階 受付窓口
- (3) 戸田市ボランティア・市民活動支援センター(戸田市上戸田1-18-1) 受付窓口
- (4) 新曽南多世代交流館さくらパル(戸田市新曽南3-1-5) 4階 新曽地域包括支援センター受付
- (5) 健康福祉の杜(戸田市大字上戸田5-4) 1階 受付(熊本のみ)

#### 災害義援金へのご協力ありがとうございました

##### 1 平成28年熊本地震義援金(熊本県共同募金会送付分)

寄 付 者	金 額
野の花屋、CAFÉshibaken 様	18,949円
ふらっと広場TOMATO参加団体一同 様	4,636円

##### 2 台風18号大分県災害義援金(大分県共同募金会送付分)

寄 付 者	金 額
ボーイスカウト戸田第2団 様	2,743円

**問 合 せ** 埼玉県共同募金会戸田市支会(戸田市社会福祉協議会) ☎：442-0309



## 利用案内

usage guidance

### 心身障害者福祉センター(障害者福祉会館)の利用案内

心身障害者福祉センターでは障害者を対象とした各種講座を開催し、障害者団体等に会議室等の貸出を行っています。  
また、一般の方の利用につきましては、障害者団体等の利用に支障のない限り有料にて利用が可能です。

詳しくは社会福祉協議会ホームページをご覧ください。心身障害者福祉センターまでお問合せください。

3  
階

軽体育室



ご利用お待ち  
しています



音楽室



2  
階

料理実習室



生活実習室



社会適応訓練室



**問合せ** 心身障害者福祉センター(障害者福祉会館内) ☎ : 445-1828 FAX : 441-5031 <http://www.todashakyo.or.jp>



### 車いす貸出事業

市内在住、在勤の方で、疾病、障害、高齢により日常生活で一時的に車いすを必要とする在宅者に、車いすを無料で貸出します。  
(1回の貸出しは2カ月まで)



**問合せ** 地域福祉推進係 ☎ : 442-0309



### 手話通訳者派遣事業

聴覚障害者等が、日常生活で円滑なコミュニケーションを図るために、必要に応じて手話通訳者を派遣します。

原則、無料。

(※企業からの依頼は有料となります。)



**問合せ** 手話通訳者派遣事務所  
☎ : 445-1828 FAX : 441-5031  
メールアドレス : todahaken@willcom.com



(あんしんサポートねっと)

### 福祉サービス利用援助事業

認知症高齢者、知的障害者、精神障害者で、手続き、支払い、契約などに不安がある方へ、安心して生活ができるよう、以下のようなお手伝いをします。

- ①福祉サービスなどの利用の手続き
- ②日常生活に必要な事務手続き
- ③日常生活に必要な金銭管理



**問合せ** 地域福祉推進係 ☎ : 442-0309



### 新曽地域包括支援センター

高齢者のみなさんが、いつまでも住み慣れた地域で安心して生活ができるよう支援するための高齢者の相談窓口です。介護に関する心配ごとのほか、健康や医療に関する様々な相談に対応しています。

(担当地域：大字新曽・新曽南・氷川町・大字下笹目)



**問合せ** 地域包括支援係 ☎ : 446-6767





ベビーカーを購入した方へ

## 子育て応援助成事業

安心して子育てができる地域づくりのため、乳幼児を子育て中の保護者を対象にベビーカーの購入経費の一部(半額、5,000円を限度)を助成します。助成要件など、詳しくは下記までお問い合わせください。



問合せ

地域福祉推進係 ☎: 442-0309



ふだんのくらしのしあわせ

## 生活自立相談センター

お仕事探しだけでなく、生活に関する相談をお受けし、安定した生活が送れるよう、相談員がサポートします。

第1土曜日(2月3日、3月3日)も開設しておりますので、ぜひご利用ください。

※原則予約制

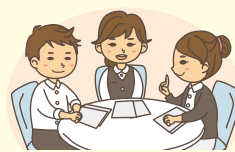

問合せ

自立支援係 ☎: 432-7321



## 募集

recruitment



## とだファミリー・サポート・センター会員募集

ファミリー・サポート・センターは、育児のお手伝いをしたい人(協力会員)とそれを受けたい人(依頼会員)また、その両方を希望する人(両方会員)が会員となって、有償(1時間700円〜)にて育児の援助活動を行う組織です。

### 入会説明会日程

会員登録希望者に必ず参加いただく説明会です。

日	時	場 所	申込締切日
1月15日(月)	10:00 ~ 11:30	ボランティア・市民活動支援センター	1月12日(金)
2月5日(月)			2月2日(金)
2月15日(木)			2月14日(水)
3月3日(土)			3月2日(金)
3月12日(月)			3月9日(金)

### 講習会日程

協力会員及び両方会員になるために受講していただく講習会です。事前に入会説明会の参加が必須です。入会説明会については、ご相談ください。

日 時	内 容	場 所	申込締切日
2月19日(月) 9:30 ~ 12:30	講習Ⅰ 子どもの事故と安全対策 子どもの心と体の成長	ボ ラ ン テ ィ ア ・ 市民活動支援センター	2月17日(土)
2月26日(月) 9:30 ~ 12:10	講習Ⅱ 子どもの発育と病気 子どもの食事と健康管理 相互援助活動の基本		2月23日(金)

○入会説明会並びに講習会の参加申込は、各申込締切り日正午までに電話にて申込ください。

問合せ

ボランティア・市民活動支援センター内 とだファミリー・サポート・センター 戸田市上戸田1-18-1市役所敷地内  
☎: 433-2244 FAX: 441-4451 業務時間: 9:00 ~ 17:00  
休業日: 第2、4土曜日・第1、3、5水曜日・日曜日・祝日・年末年始(12月29日~1月3日)



## リズム体操普及ボランティア養成講座参加者募集

現在、市内39支部(町会・自治会)で実施しているリズム体操。地域の交流や健康維持に大好評の体操です。このリズム体操を普及するボランティアの養成講座を実施します。自分の健康づくりにもなるリズム体操で、ボランティア活動に参加しませんか?

日 時 1月16日、1月23日、2月13日、2月20日、  
3月13日、3月20日 全6回、火曜日  
13:30 ~ 15:30 (但し最終日は16:30まで)

場 所 福祉保健センター 講習会室1

対 象 市内各町会へ移動ができ、体力に自信があり講座終了後はボランティアとして地域で活動できる方

定 員 15名

費 用 無 料

申 込 お電話でお申込ください!! (先着順)

問合せ

地域福祉推進係 ☎: 442-0309



## 公益財団法人さいしん福祉財団 介護者リフレッシュ旅行参加者募集

自宅で高齢者や病氣療養者等を介護している家族の方を対象に、慰労を目的としたバスでの1泊旅行を実施します。

旅 行 日 6月6日(水) ~ 6月7日(木)  
旅 行 先 群馬県 磯部温泉(ホテル磯部ガーデン)  
対 象 次のいずれかの要件を満たす方

- ① 戸田市在住で、市内でおおむね週3日以上、高齢者や病氣療養者等の在宅介護を行っている介護者
- ② ①の在宅介護を行った経験があり、被介護者が死亡して5年以内の元在宅介護者

※ 被介護者1名に付き、旅行参加資格者は原則1名まで

募集定員 10名(先着順)

費 用 無 料

※ 本旅行のために、旅行中、ショートステイ(デイサービス)を利用される方は、財団による費用負担が可能な場合があります。(通常のサービス利用の方は対象外です。)

申込・問合せ

地域福祉推進係 ☎: 442-0309



## 心身障害者福祉センター 参加者募集

申込・問合せ

心身障害者福祉センター（障害者福祉会館内）  
☎：445-1828、FAX：441-5031

※手話通訳、要約筆記を必要とする方は事前に、FAX等でお知らせください。

### 障害者スポーツ「ボッチャ教室」

スポーツを通じて、楽しみながら、健康増進！

**日 時** 1月13日、2月10日、3月10日、  
全3回、土曜日、10:00～11:30  
**場 所** 障害者福祉会館 3階 軽体育室  
**内 容** ボッチャ（何方にもできる内容です。）  
**対 象** 身体障害者  
**定 員** 15名  
**費 用** 無料  
**申 込** 1月11日（木）まで（申込順、電話、FAX可）



### パン作り講座

手作りの焼きたてパンを作ります

**日 時** 2月16日、23日全2回、金曜日、  
10:00～12:00  
**場 所** 障害者福祉会館 2階 料理実習室  
**内 容** パン作り  
**対 象** 身体障害者  
**定 員** 15名  
**費 用** 1回500円  
**申 込** 2月9日（金）まで（申込順、電話、FAX可）



### 詩吟講座

声を出して健やかに！

**日 時** 1月17日～2月14日  
全5回、水曜日、13:00～15:00  
**場 所** 障害者福祉会館 2階 社会適応訓練室  
**内 容** 詩吟の入門  
**対 象** 身体障害者  
**定 員** 15名  
**費 用** 無料  
**申 込** 1月15日（月）まで（申込順、電話、FAX可）



### 親子で料理体験（パン作り）

手作りの焼きたてパンを作ります

**日 時** 3月10日（土）  
10:00～12:00  
**場 所** 障害者福祉会館 2階 料理実習室  
**内 容** 手作りの焼きたてパンを親子で楽しく作ります  
**対 象** 心身障害児とその保護者  
**定 員** 8組（お子さんとその保護者の方の二人一組）  
**費 用** 無料  
**申 込** 3月3日（土）まで（申込順、電話、FAX可）



### 要約筆記 はじめての体験講座

要約筆記とは、聴覚障害者に話の内容を  
その場で文字にして伝える筆記通訳のこ  
と。この講座では、要約筆記の基礎知識と  
理解を深めることを目的に実施します。

**日 時** 1月27日～2月24日 全5回、土曜日、10:00～12:00  
**場 所** 障害者福祉会館 2階 社会適応訓練室他  
**内 容** 要約筆記の入門  
**対 象** 市内在住又は在勤の18歳以上の方  
**定 員** 10名  
**費 用** 無料  
**申 込** 1月25日（木）まで（申込順、電話、FAX可）



## 戸田市社会福祉協議会正職員募集

**募集人数** 1名  
**業務内容** 地域包括支援センター業務等  
**資 格** 次のいずれにも該当する方  
① 大学、短大もしくはそれと同等の学校を卒業の方  
② 社会福祉士及び主任介護支援専門員のいずれの資格もお持ちの方  
**採用予定日** 平成30年4月1日  
**申込受付** 1月4日（木）～1月19日（金）の平日8:30～17:00までに必要書類を総務係（戸田市大字上戸田5-6 福祉保健センター2階）に持参ください。 ※郵送不可  
**提出書類** 申込書及び受験票、履歴書1通、最終学校の卒業証明書1通及び最終学校の成績証明書1通（卒業見込みを含む）、資格証の写し等  
**選考方法** 筆記試験（論文）及び面接試験  
**試験 日** 2月を予定

※受験資格、提出書類、申込み方法等の詳細については、受験案内（下記にて配布、又はホームページよりダウンロード）を必ずご確認ください。

**問 合 せ** 地域包括支援係 ☎：446-6767



## パート職員募集

**募集人数** 1名  
**業務内容** 生活支援コーディネーター業務  
**資 格** 福祉相談経験のある方  
**雇用期間** 平成30年4月1日～平成31年3月31日（勤務成績により更新あり）  
**勤 務 日** 月～金（週5日）  
**勤務時間** 9:00～16:00（休憩1時間）  
**賃 金** 時給1,230円  
**申込受付** 1月4日（木）～1月19日（金）の平日8:30～17:00までに履歴書を地域福祉推進係（戸田市大字上戸田5-6 福祉保健センター1階）に提出ください。 ※郵送可・必着  
**選考方法** 書類審査及び面接審査

**問 合 せ** 地域福祉推進係 ☎：442-0309

## 問合せ先一覧

### ○戸田市大字上戸田5番地の6（福祉保健センター内）

部署名等	電 話	FAX
総務管理課 総務係	434-5266	442-3996
事 業 課 地域福祉推進係（ボランティアセンター）	442-0309	
事 業 課 自立支援係（生活自立相談センター）	432-7321	432-7322

### ○戸田市川岸2丁目4番8号（障害者福祉会館内）

部署名等	電 話	FAX
総務管理課 福祉会館係	445-1828	441-5031
総務管理課 もくせい園係	445-8530	445-8535

### ○戸田市上戸田1丁目18番1号（市役所敷地内）

部署名等	電 話	FAX
事 業 課 市民活動振興係 （ボランティア・市民活動支援センター）	441-4444	441-4451
（とだファミリー・サポート・センター）	433-2244	

### ○戸田市新曽南3丁目1番5号（新曽南庁舎内）

部署名等	電 話	FAX
事 業 課 地域包括支援係 （新曽地域包括支援センター）	446-6767	446-6720