



トッピー

戸田市ボランティアセンターだより 2019年 NO.19

トピトピ 10月

～トッピー&トピックス～

この「トピトピ」は、戸田市社会福祉協議会ボランティアセンターに寄せられた情報を集めたものです。困っている方からの「手を貸してほしい」という呼びかけに、「空いた時間でお手伝い{介助・付き添い・託児・家事等}をしたい」という方への、ボランティア活動の呼びかけをしています。また、勉強したいという方へは、どなたでも参加できる講座・講習会のお知らせもしています。

そして「トピトピ」を多くの市民の方に読んでいただきたいと、公民館、福祉センターなどにも置いていただいています。

あなたも呼びかけにご協力くださいませんか？

ボランティア活動中にケガをされる方が多くなっています。

活動される際には、十分にご注意ください。



ボランティア活動をしてみたいと思ったら、お気軽にご連絡ください★



【ボランティア相談】

ボランティア相談はいつでも行っております。「こんなボランティアをやりたい」、「市内にどんなボランティアグループがあるんだろう…」こんな疑問をもったらぜひご連絡ください。日時の予約の上、対応させていただきます。

発行：戸田市社会福祉協議会
(戸田市ボランティアセンター)

〒335-0022 戸田市大字上戸田5番地の6

電話 048-442-0309

FAX 048-442-3996

開設時間 月曜日～金曜日 8:30～17:15

(土日祝日を除く)

●●●● 音楽ボランティア募集 ●●●●

1 戸田市役所経済政策課の託児

内容 起業支援セミナー・就職支援セミナー開催時の託児ボランティア

日時 ①10月15日(火) 9:30~11:30 【あと1名】
②10月28日(月) 9:30~11:30 【2名】
③11月 7日(木)10:00~11:30 【3名】
④11月 8日(金) 9:30~11:30 【2名】
⑤11月13日(水)10:00~11:30 【2名】

場所 ①②④⑤戸田市役所 1階 103会議室
③上戸田地域交流センター「あいバル」 3階 音楽室

託児対象者 1歳~未就学児



2 医療的ケア児親の会 交流会開催時の子どもの見守りボランティア

内容 交流会開催時に子どもを見守ってくださる方を募集します。医療的ケアに関しては、保護者が行いますので、特別な資格や技術は必要ありません。おもちゃの用意がありますので、ご本人ときょうだいさんと楽しく過ごして頂けますと幸いです。

日時 10月20日(日) 13:30~16:30 【あと2名】

場所 戸田市心身障害者福祉センター 2階 社会適応訓練室

対象者 2~7歳 5名

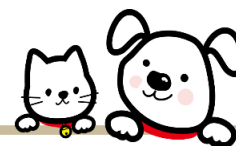

3 笹目川保育園の託児 **NEW**

内容 子育て講演会開催時の託児ボランティア

日時 10月30日(水)16:10~18:00 【5名】

場所 笹目川保育園

託児対象者 1歳~未就学児 最大10名

お申し込みは
電話でお気軽に☆
☎442-0309

4 おひさま保育園子育て支援センターの託児

内容 子育て支援講座開催時の託児ボランティア

日時 ①11月12日(火)9:30~12:00 【6名】

②12月17日(火)9:30~12:00 【6名】

場所 ①②沖内会館(おひさま保育園近隣)

託児対象者 6ヶ月~未就学児 15~20名



5 第30回戸田市合唱祭スタッフの募集 **NEW**

内容 合唱祭当日の受付、会場案内、パンフレット配り等のお手伝いをして下さる方を募集します。

日時 12月1日(日)12:00~17:30の間の可能な時間(1時間~ぜひお願いします) 【20名】

場所 戸田市文化会館 ホール



参加してみませんか？

～どなたでもご参加いただける講座やイベントです～

1. 戸田市社会福祉協議会 ボランティアサロン(ボランティア交流会)

ボランティアさん同士が、交流や情報交換をして頂ける、ボランティアサロンを開催します。

今年の交流会は、東京2020パラリンピック競技である、ボッチャ体験です！皆さんで身体を動かしながら、楽しく交流しませんか？

日時 **令和元年10月30日(水) 10:00～12:00**

場所 戸田市福祉保健センター 2階 講習会室1・2

対象 ①本会個人登録ボランティア・本会登録ボランティア団体の会員
②これからボランティアを始めようと思っている方

定員 20名

内容 ①交流会(ボッチャ体験)
②情報交換会

持ち物 飲み物、タオル、筆記用具(動きやすい服装でお越しください。)

費用 無料

申込み・問合せ 10月18日(金)までにお電話にて申込みください。

戸田市社会福祉協議会 ☎ 442-0309

ボッチャとは…？

ジャックボールと呼ばれる
白いボールに、赤・青の6球
ずつのボールをいかに近づけ
られるかを競うスポーツです。

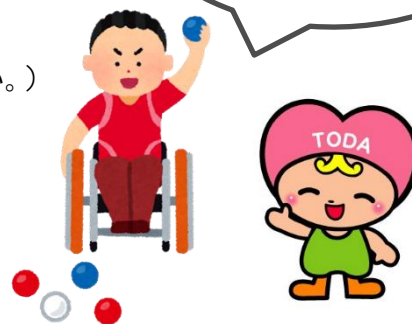

2. 精神保健福祉ボランティア入門講座

精神障害についての正しい知識と理解を深め、精神障害者とのコミュニケーションの取り方や関わり方について学び、当事者等の活動を支援するボランティアを養成することにより精神障害者の福祉の向上を図るとともに、活動支援を行うことを目的とし実施します。

日時 **11月1日(金)、8日(金)、15日(金)、29日(金)、12月6日(金)**

11月18日(月)～28日(木)の間でいずれか1日戸田病院デイケア等見学

14:00～16:00 《全6回》

※11月29日(金)は、地域活動支援センター(ハーモニー、シンフォニー)見学

場所 戸田市立心身障害者福祉センター 2階 社会適応訓練室 他

対象 戸田市在住、在学、在勤で、こころの健康と精神保健福祉について関心のある方、精神障害者等の活動を地域で支援する精神保健福祉ボランティア活動に興味・関心があり、今後活動をする意欲のある方。

定員 12名

費用 無料

申込方法 申込書に必要事項を記入し、10月31日(木)までに心身障害者福祉センターまでお申込みください。(電話、FAXによる仮申込も可)。先着順。

※詳細な講座内容や申込書については、以下までお問合せください。

申込・問合せ 戸田市立心身障害者福祉センター ☎ 445-1828 FAX 441-5031

ボランティア活動保険 災害特例適用時のインターネット申込みの受付について

災害ボランティア活動保険のお申込みが、以下ホームページからできるようになりました。

<https://www.saigaivc.com/insurance/>

◆注意事項◆

- (1) 加入者証は、受付完了メールになりますので、現地受付で加入証の提示を求められた場合は、受付完了メールを提示してください。
- (2) ホームページからのお申込みは、クレジットカードが必須となります。
- (3) 保険は、即時適用となるため、キャンセル及び保険料の払い戻しはできません。
- (4) 補償期間は、手続きをした年度末(3月)までになります。

令和元年度 第2期浦和競馬こども基金助成募集

埼玉県浦和競馬組合から寄せられた寄付金を財源として、埼玉県内の様々な困難を抱える子どもたちを支援することを目的とした事業を行う団体へ助成を行います。

申請期限 令和元年9月2日(月)～12月6日(金)【必着】

締切①9月27日(金)・締切②10月31日(木)・締切③12月6日(金)

※募集期間が長いので、締め切りを3回設定しています。ただし、助成決定額が上限の70団体に達した場合、その時点で募集を終了します。

申請書や募集内容等の詳細は、以下をご確認ください。

http://www.fukushi-saitama.or.jp/site/volunteer/research_11.html

生活支援サポーター養成講座を開催しました

9月2日・10日・12日の3日間で、生活支援サポーター養成講座を開催しました。3日間を通して延べ45名の方にご参加いただきました。

生活支援サポーターとは何か、戸田市の現状、認知症、健康長寿サポーター、傾聴、いつまでも元気な生活づくり、地域づくりについて、講師をお招きし、お話を伺いました。また、市内で活動されている団体の方から、活動内容等について発表していただきました。グループワークでは、今できることをテーマに話し合い、共有を行いました。

3日間参加された方には、生活支援サポーター証をお渡しし、生活支援サポーターに認定されました。受講生の方から、「今後の生活に役立てるよう、努力したい」、「講座で得た情報を他の人にも伝えたい」などの声をいただきました。



トピトピの 配布場所

上戸田地域交流センター、東部福祉センター、西部福祉センター、新曽福祉センター、障害者福祉会館、戸田公園駅前行政センター、郷土博物館、図書館本館、文化会館、児童センター(プリムローズ・こどもの国)、笹目コミュニティセンター、水と緑の公社、健康福祉の杜、ろうけん、福祉保健センター、国際交流協会、ボランティア・市民活動支援センター、新曽南多世代交流館、イオンスタイル北戸田、ヤオコー戸田駅前店、サミットストア戸田公園駅前店、サミットストア戸田駅前店、スーパーバリュー戸田店、マルエツ戸田氷川町店、ヨークマート戸田下前店、戸田公園駅、戸田駅、北戸田駅